



PROVINCIA DI FORLÌ -CESENA

**P**IANO  
**T**ERRITORIALE DI  
**C**OORDINAMENTO  
**P**ROVINCIALE



## **QUADRO CONOSCITIVO**

### **ALLEGATO**

#### **C.1.1 – Il sistema insediativo e la gerarchia dei centri urbani**

**ALLEGATO C.1.1**

**IL SISTEMA INSEDIATIVO  
TERRITORIALE E LA GERARCHIA  
DEI CENTRI URBANI**

**Matrici di valutazione**

Tab. C.1.1.1 a - I criteri, i punteggi e le soglie per la classificazione dei centri urbani

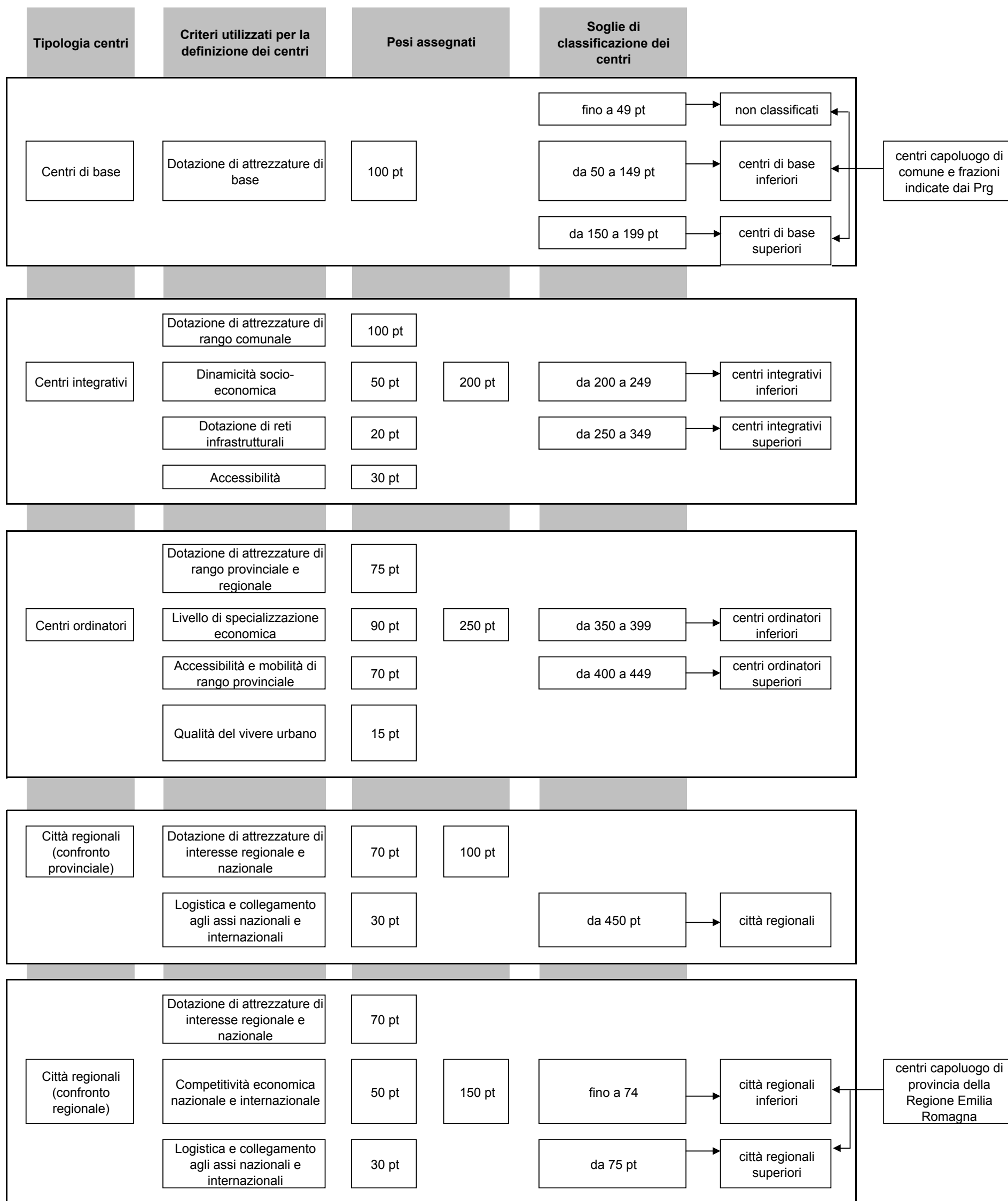

Tab. C.1.1.1 b - Le aggregazioni comunali utilizzate per i conteggi sugli ambiti

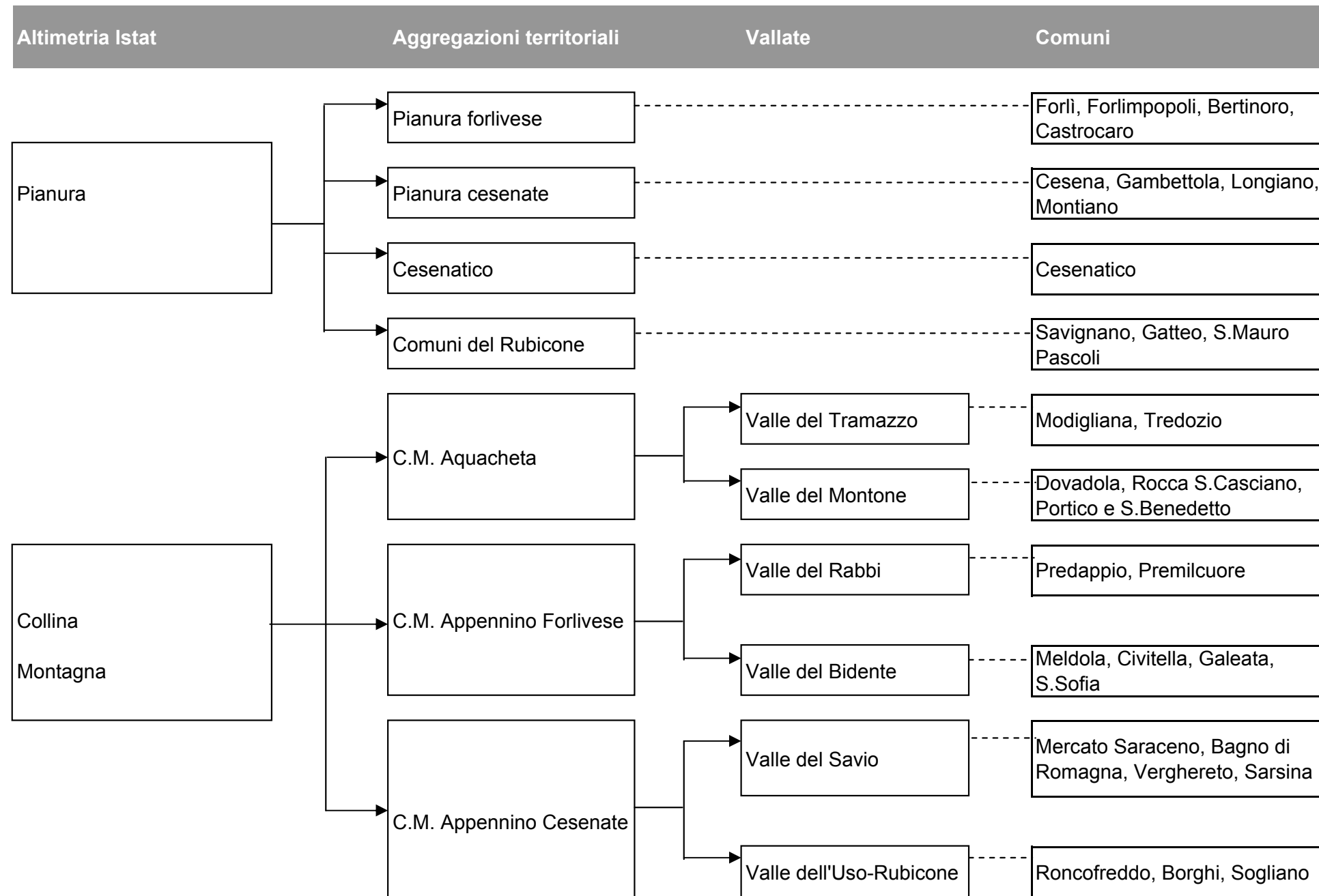

**Allegato C.1.1.1**

**LE DOTAZIONI DI SERVIZI E ATTREZZATURE DEI CENTRI DI BASE**

COMUNE	ISTRUZIONE																		SANITA'			SERVIZI SOCIO-ASSISTENZIALI					
	Scuola Materna			Scuola Elementare			Scuola Media			Totale	Ambulatori del Medico di base			Totale	Asili nido			Assistenza domiciliare integrata (1)			Totale						
	dato = n. unità	presenza = 1; assenza = 0	8	dato = n. unità	presenza = 1; assenza = 0	8	dato = n. unità	presenza = 1; assenza = 0	8		24	dato = n. unità	presenza = 1; assenza = 0		8	8	dato = n. unità	presenza = 1; assenza = 0	8	dato = n. unità		presenza = 1; assenza = 0	8	16			
Bagno di Romagna	1	1	8			0			0	8	1	1	8	8			0	1	1	8	8						
S. Piero in Bagno	2	1	8	1	1	8	1	1	8	24	6	1	8	8	2	1	8	1	1	8	16						
Acquapartita (4)	1	1	8	1	1	8				16	1	1	8	8			0	1	1	8	8						
Bertinoro (*)	1	1	8	1	1	8	1	1	8	24	5	1	8	8			0				0						
Capocolle			0			0			0	0	1	1	8	8			0				0						
Panighina			0			0			0	0			0	0			0				0						
Santa Maria Nuova (6)	2	1	8	1	1	8	1	1	8	24	3	1	8	8			0				0						
Fratte Terme	1	1	8	1	1	8	1	1	8	24	1	1	8	8	1	1	8				0						
Borghi	1	1	8	1	1	8	1	1	8	24	2	1	8	8			0				0						
Lo Stradone			0			0			0	0	1	1	8	8			0				0						
S.Giovanni in Galilea			0			0			0	0			0	0			0				0						
CastrocaroT.-Terra del Sole (*)	2	1	8	1	1	8	1	1	8	24	6	1	8	8	1	1	8	1	1	8	16						
Pieve Salutare	1	1	8			0			0	8			0	0			0	1	1	8	8						
Cesena	17	1	8	12	1	8	5	1	8	24	49	1	8	8	6	1	8	1	1	8	16						
Borello/Bora (3)	1	1	8	1	1	8	1	1	8	24	3	1	8	8			0	1	1	8	8						
Calisese	1	1	8	1	1	8	1	1	8	24	1	1	8	8			0	1	1	8	8						
Gattolino			0	1	1	8			0	8	1	1	8	8			0	1	1	8	8						
Macerone	1	1	8	1	1	8	1	1	8	24	4	1	8	8	1	1	8	1	1	8	16						
Martorano	1	1	8	1	1	8			0	16	2	1	8	8			0	1	1	8	8						
Pievesestina	1	1	8	1	1	8			0	16	2	1	8	8			0	1	1	8	8						
Ponte Abbadesse	1	1	8	1	1	8			0	16	1	1	8	8			0	1	1	8	8						
Ponte Pietra	1	1	8	1	1	8			0	16	1	1	8	8			0	1	1	8	8						
Ronta	1	1	8	1	1	8			0	16	1	1	8	8			0	1	1	8	8						
S. Egidio	1	1	8	1	1	8			0	16			0	0			0	1	1	8	8						
S. Carlo	1	1	8	1	1	8	1	1	8	24	3	1	8	8			0	1	1	8	8						
S. Giorgio	1	1	8	1	1	8	1	1	8	24	2	1	8	8			0	1	1	8	8						
S. Vittore	1	1	8	1	1	8			0	16	3	1	8	8			0	1	1	8	8						
Torre del Moro	1	1	8	1	1	8			0	16	1	1	8	8			0	1	1	8	8						
Villa Chiaviche	1	1	8	1	1	8			0	16			0	0			0	1	1	8	8						
Cesenatico (5)	6	1	8	3	1	8	1	1	8	24	19	1	8	8	2	1	8	1	1	8	16						
Bagnarola - Villalta	1	1	8	1	1	8	1	1	8	24	1	1	8	8			0	1	1	8	8						
Celle - Sala	1	1	8	1	1	8			0	16	1	1	8	8			0	1	1	8	8						
Villamarina	1	1	8	1	1	8			0	16			0	0			0	1	1	8	8						
Civitella di Romagna (*)	1	1	8	1	1	8	1	1	8	24	6	1	8	8			0	1	1	8	8						
Cusercoli	2	1	8	1	1	8	1	1	8	24			0	0			0	1	1	8	8						
Voltre			0			0			0	0	1	1	8	8			0	1	1	8	8						
Dovadola	1	1	8	1	1	8	1	1	8	24	3	1	8	8			0				0						
Forlì	26	1	8	17	1	8	6	1	8	24	124	1	8	8	11	1	8	1	1	8	16						
Carpena	1	1	8			0			0	8	1	1	8	8			0	1	1	8	8						
Carpinello / Pievequinta	2	1	8	1	1	8			0	16			0	0			0	1	1	8	8						
Roncadello	1	1	8	1	1	8			0	16	1	1	8	8			0	1	1	8	8						
San Lorenzo	1	1	8	1	1	8			0	16	1	1	8	8			0	1	1	8	8						
San Martino in Strada	1	1	8	1	1	8			0	16	1	1	8	8			0	1	1	8	8						
Vecchiazano	2	1	8	1	1	8			0	16			0	0			0	1	1	8	8						
Villafranca	1	1	8	1	1	8	1	1	8	24	3	1	8	8			0	1	1	8	8						
Villanova	1	1	8			0			0	8	3	1	8	8			0	1	1	8	8						
Forlimpopoli	4	1	8	2	1	8	1	1	8	24	9	1	8	8	1	1	8	1	1	8	16						
Galeata (*)	1	1	8	1	1	8	1	1	8	24	3	1	8	8			0	1	1	8	8						
Strada S.Zeno			0			0			0	0	1	1	8	8			0	1	1	8	8						
Gambettola	3	1	8	1	1	8	1	1	8	24	11	1	8	8	1	1	8				0						
Gatteo (*)	2	1	8	1	1	8	1	1	8	24	5	1	8	8	1	1	8	1	1	8	16						
S. Angelo	2	1	8	1	1	8			0	16	2	1	8	8			0	1	1	8	8						
Gatteo Mare	1	1	8	1	1	8			0	16	1	1	8	8			0	1	1	8	8						
Longiano	3	1	8	2	1	8	1	1	8	24	4	1	8	8			0	1	1	8	8						
Budrio - Ponte Ospedaletto			0			0			0	0	1	1	8	8			0	1	1	8	8						
La Crocetta			0	1	1	8			0	8			0	0			0	1	1	8	8						
Meldola	2	1	8	1	1	8	1	1	8	24	8	1	8	8	1	1	8	1	1	8	16						
San Colombano	1	1	8			0			0	8			0	0			0	1	1	8	8						
Mercato Saraceno	1	1	8	1	1	8	1	1	8	24	7	1	8	8			0				0						
Monte Castello	1	1	8	1	1	8			0	16			0	0			0				0						
Bacciolino	1	1	8			0			0	8			0	0			0				0						
Piavola - San Romano	1	1	8	1	1	8			0	16			0	0			0				0						
Modigliana	2	1	8	1	1	8	1	1	8	24	5	1	8	8	2	1	8	1	1	8	16						
Montiano	2	1	8	1	1	8			0	16	2	1	8	8			0				0						
Portico di Romagna	1	1	8	1	1	8			0	16	1	1	8	8			0				0						
Bocconi			0			0			0	0	1	1	8	8			0				0						
San Benedetto in Alpe			0			0			0	0	1	1	8	8			0				0						
Predappio	2	1	8	1	1	8	1	1	8	24	9	1	8	8	1	1	8	1	1	8	16						
Fiumana	1	1	8	1	1	8			0	16	2	1	8	8			0	1	1	8	8						
Tontola-S.Savino	1	1	8			0			0	8	2	1	8	8			0	1	1	8	8						
Premilcuore	1	1	8	1	1	8	1	1	8	24	1	1	8	8			0				0						
Rocca San Casciano	2	1	8	1	1	8	1	1	8	24	2	1	8	8			0	1	1	8	8						



Tab. C.1.1.1 b - Le aggregazioni comunali utilizzate per i conteggi sugli ambiti

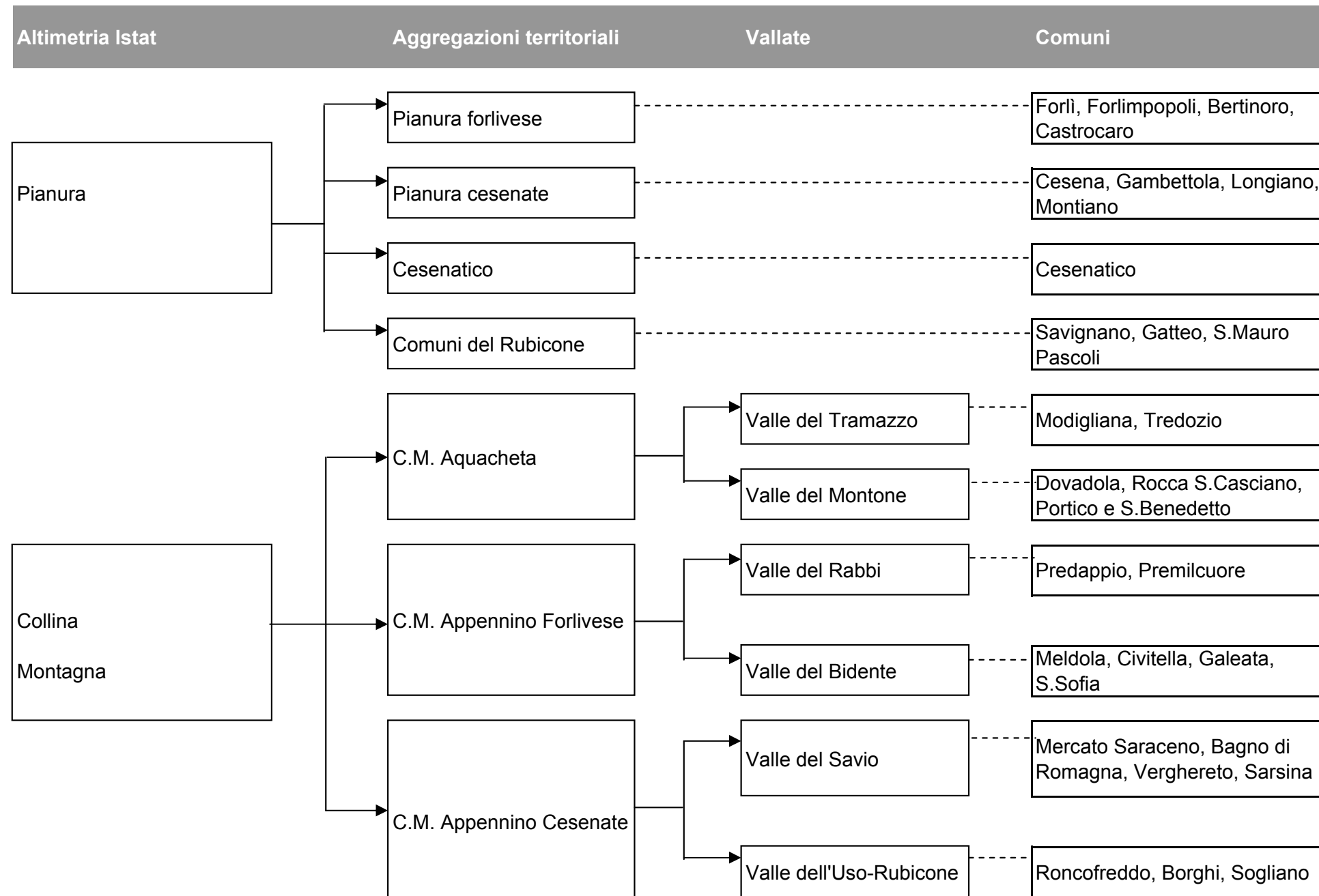

**Allegato C.1.1.1**

**LE DOTAZIONI DI SERVIZI E ATTREZZATURE DEI CENTRI DI BASE**

COMUNE	ISTRUZIONE																		SANITA'			SERVIZI SOCIO-ASSISTENZIALI					
	Scuola Materna			Scuola Elementare			Scuola Media			Totale	Ambulatori del Medico di base			Totale	Asili nido			Assistenza domiciliare integrata (1)			Totale						
	dato = n. unità	presenza = 1; assenza = 0	8	dato = n. unità	presenza = 1; assenza = 0	8	dato = n. unità	presenza = 1; assenza = 0	8		24	dato = n. unità	presenza = 1; assenza = 0		8	8	dato = n. unità	presenza = 1; assenza = 0	8	dato = n. unità		presenza = 1; assenza = 0	8	16			
Bagno di Romagna	1	1	8			0			0	8	1	1	8	8			0	1	1	8	8						
S. Piero in Bagno	2	1	8	1	1	8	1	1	8	24	6	1	8	8	2	1	8	1	1	8	16						
Acquapartita (4)	1	1	8	1	1	8				16	1	1	8	8			0	1	1	8	8						
Bertinoro (*)	1	1	8	1	1	8	1	1	8	24	5	1	8	8			0				0						
Capocolle			0			0			0	0	1	1	8	8			0				0						
Panighina			0			0			0	0			0	0			0				0						
Santa Maria Nuova (6)	2	1	8	1	1	8	1	1	8	24	3	1	8	8			0				0						
Fratte Terme	1	1	8	1	1	8	1	1	8	24	1	1	8	8	1	1	8				0						
Borghi	1	1	8	1	1	8	1	1	8	24	2	1	8	8			0				0						
Lo Stradone			0			0			0	0	1	1	8	8			0				0						
S.Giovanni in Galilea			0			0			0	0			0	0			0				0						
CastrocaroT.-Terra del Sole (*)	2	1	8	1	1	8	1	1	8	24	6	1	8	8	1	1	8	1	1	8	16						
Pieve Salutare	1	1	8			0			0	8			0	0			0	1	1	8	8						
Cesena	17	1	8	12	1	8	5	1	8	24	49	1	8	8	6	1	8	1	1	8	16						
Borello/Bora (3)	1	1	8	1	1	8	1	1	8	24	3	1	8	8			0	1	1	8	8						
Calisese	1	1	8	1	1	8	1	1	8	24	1	1	8	8			0	1	1	8	8						
Gattolino			0	1	1	8			0	8	1	1	8	8			0	1	1	8	8						
Macerone	1	1	8	1	1	8	1	1	8	24	4	1	8	8	1	1	8	1	1	8	16						
Martorano	1	1	8	1	1	8			0	16	2	1	8	8			0	1	1	8	8						
Pievesestina	1	1	8	1	1	8			0	16	2	1	8	8			0	1	1	8	8						
Ponte Abbadesse	1	1	8	1	1	8			0	16	1	1	8	8			0	1	1	8	8						
Ponte Pietra	1	1	8	1	1	8			0	16	1	1	8	8			0	1	1	8	8						
Ronta	1	1	8	1	1	8			0	16	1	1	8	8			0	1	1	8	8						
S. Egidio	1	1	8	1	1	8			0	16			0	0			0	1	1	8	8						
S. Carlo	1	1	8	1	1	8	1	1	8	24	3	1	8	8			0	1	1	8	8						
S. Giorgio	1	1	8	1	1	8	1	1	8	24	2	1	8	8			0	1	1	8	8						
S. Vittore	1	1	8	1	1	8			0	16	3	1	8	8			0	1	1	8	8						
Torre del Moro	1	1	8	1	1	8			0	16	1	1	8	8			0	1	1	8	8						
Villa Chiaviche	1	1	8	1	1	8			0	16			0	0			0	1	1	8	8						
Cesenatico (5)	6	1	8	3	1	8	1	1	8	24	19	1	8	8	2	1	8	1	1	8	16						
Bagnarola - Villalta	1	1	8	1	1	8	1	1	8	24	1	1	8	8			0	1	1	8	8						
Celle - Sala	1	1	8	1	1	8			0	16	1	1	8	8			0	1	1	8	8						
Villamarina	1	1	8	1	1	8			0	16			0	0			0	1	1	8	8						
Civitella di Romagna (*)	1	1	8	1	1	8	1	1	8	24	6	1	8	8			0	1	1	8	8						
Cusercoli	2	1	8	1	1	8	1	1	8	24			0	0			0	1	1	8	8						
Voltre			0			0			0	0	1	1	8	8			0	1	1	8	8						
Dovadola	1	1	8	1	1	8	1	1	8	24	3	1	8	8			0				0						
Forlì	26	1	8	17	1	8	6	1	8	24	124	1	8	8	11	1	8	1	1	8	16						
Carpena	1	1	8			0			0	8	1	1	8	8			0	1	1	8	8						
Carpinello / Pievequinta	2	1	8	1	1	8			0	16			0	0			0	1	1	8	8						
Roncadello	1	1	8	1	1	8			0	16	1	1	8	8			0	1	1	8	8						
San Lorenzo	1	1	8	1	1	8			0	16	1	1	8	8			0	1	1	8	8						
San Martino in Strada	1	1	8	1	1	8			0	16	1	1	8	8			0	1	1	8	8						
Vecchiazano	2	1	8	1	1	8			0	16			0	0			0	1	1	8	8						
Villafranca	1	1	8	1	1	8	1	1	8	24	3	1	8	8			0	1	1	8	8						
Villanova	1	1	8			0			0	8	3	1	8	8			0	1	1	8	8						
Forlimpopoli	4	1	8	2	1	8	1	1	8	24	9	1	8	8	1	1	8	1	1	8	16						
Galeata (*)	1	1	8	1	1	8	1	1	8	24	3	1	8	8			0	1	1	8	8						
Strada S.Zeno			0			0			0	0	1	1	8	8			0	1	1	8	8						
Gambettola	3	1	8	1	1	8	1	1	8	24	11	1	8	8	1	1	8				0						
Gatteo (*)	2	1	8	1	1	8	1	1	8	24	5	1	8	8	1	1	8	1	1	8	16						
S. Angelo	2	1	8	1	1	8			0	16	2	1	8	8			0	1	1	8	8						
Gatteo Mare	1	1	8	1	1	8			0	16	1	1	8	8			0	1	1	8	8						
Longiano	3	1	8	2	1	8	1	1	8	24	4	1	8	8			0	1	1	8	8						
Budrio - Ponte Ospedaletto			0			0			0	0	1	1	8	8			0	1	1	8	8						
La Crocetta			0	1	1	8			0	8			0	0			0	1	1	8	8						
Meldola	2	1	8	1	1	8	1	1	8	24	8	1	8	8	1	1	8	1	1	8	16						
San Colombano	1	1	8			0			0	8			0	0			0	1	1	8	8						
Mercato Saraceno	1	1	8	1	1	8	1	1	8	24	7	1	8	8			0				0						
Monte Castello	1	1	8	1	1	8			0	16			0	0			0				0						
Bacciolino	1	1	8			0			0	8			0	0			0				0						
Piavola - San Romano	1	1	8	1	1	8			0	16			0	0			0				0						
Modigliana	2	1	8	1	1	8	1	1	8	24	5	1	8	8	2	1	8	1	1	8	16						
Montiano	2	1	8	1	1	8			0	16	2	1	8	8			0				0						
Portico di Romagna	1	1	8	1	1	8			0	16	1	1	8	8			0				0						
Bocconi			0			0			0	0	1	1	8	8			0				0						
San Benedetto in Alpe			0			0			0	0	1	1	8	8			0				0						
Predappio	2	1	8	1	1	8	1	1	8	24	9	1	8	8	1	1	8	1	1	8	16						
Fiumana	1	1	8	1	1	8			0	16	2	1	8	8			0	1	1	8	8						
Tontola-S.Savino	1	1	8			0			0	8	2	1	8	8			0	1	1	8	8						
Premilcuore	1	1	8	1	1	8	1	1	8	24	1	1	8	8			0				0						
Rocca San Casciano	2	1	8	1	1	8	1	1	8	24	2	1	8	8			0	1	1	8	8						





**Allegato C.1.1.1**

COMUNE	SERVIZI CIVILI E RELIGIOSI										GIUSTIZIA E SICUREZZA			STRUTTURE COMMERCIALI							
	Uffici postali			Sportelli bancari			Chiese parrocchiali (2)			Totale	Caserme dei Carabinieri e sedi del Corpo Forestale dello Stato			Totale	Farmacie			Supermercati e minimarket			Totale
	dato = n. unità	presenza = 1; assenza = 0	4	dato = n. unità	presenza = 1; assenza = 0	4	dato = n. unità	presenza = 1; assenza = 0	4		dato = n. unità	presenza = 1; assenza = 0	9		dato = n. unità	presenza = 1; assenza = 0	6	dato = n. strutture esistenti	presenza = 1; assenza = 0	6	
Bagno di Romagna	1	1	4	1	1	4	7	1	4	12	2	1	9	9	1	1	6			0	6
S. Piero in Bagno	1	1	4	4	1	4	1	1	4	12	2	1	9	9	1	1	6	2	1	6	12
Acquapartita (4)							2	1	4	4			0	0			0			0	0
Bertinoro (*)	1	1	4	2	1	4	7	1	4	12	1	1	9	9	1	1	6	1	1	6	12
Capocolle			0	2	1	4			0	4			0	0			0	1	1	6	6
Panighina			0			0			0	0			0	0			0	1	1	6	6
Santa Maria Nuova (6)	1	1	4	2	1	4	1	1	4	12			0	0	1	1	6	1	1	6	12
Fratta Terme	1	1	4	1	1	4	1	1	4	12			0	0	1	1	6			0	6
Borghi	1	1	4	1	1	4	1	1	4	12			0	0	1	1	6			0	6
Lo Stradone				1	1	4			0	4			0	0	1	1	6			0	6
S.Giovanni in Galilea							1	1	4	4			0	0			0			0	0
CastrocaroT.-Terra del Sole (*)	2	1	4	4	1	4	4	1	4	12	1	1	9	9	2	1	6	2	1	6	12
Pieve Salutare			0			0	1	1	4	4			0	0			0			0	0
Cesena	5	1	4	51	1	4	44	1	4	12	1	1	9	9	11	1	6	13	1	6	12
Borello/Bora (3)	1	1	4	3	1	4	2	1	4	12	1	1	9	9	1	1	6	1	1	6	12
Calisese	1	1	4	2	1	4	1	1	4	12			0	0	1	1	6			0	6
Gattolino	1	1	4				1	1	4	8			0	0			0			0	0
Macerone	1	1	4	2	1	4	1	1	4	12	1	1	9	9	1	1	6			0	6
Martorano	1	1	4	1	1	4	1	1	4	12			0	0	1	1	6	1	1	6	12
Pievesestina	1	1	4	3	1	4	1	1	4	12			0	0	1	1	6	1	1	6	12
Ponte Abbadesse			0	2	1	4	1	1	4	8			0	0	1	1	6			0	6
Ponte Pietra			0	1	1	4	1	1	4	8			0	0	1	1	6			0	6
Ronta			0	2	1	4	1	1	4	8			0	0			0			0	0
S. Egidio	1	1	4	2	1	4	1	1	4	12			0	0	1	1	6			0	6
S. Carlo	1	1	4	2	1	4	1	1	4	12	1	1	9	9	1	1	6	1	1	6	12
S. Giorgio	1	1	4	2	1	4	1	1	4	12			0	0	1	1	6	1	1	6	12
S. Vittore	1	1	4	2	1	4	1	1	4	12			0	0			0			0	0
Torre del Moro			0	3	1	4	1	1	4	8			0	0	1	1	6			0	6
Villa Chiaviche			0	1	1	4	1	1	4	8			0	0	1	1	6			0	6
Cesenatico (5)	3	1	4	17	1	4	4	1	4	12	1	1	9	9	3	1	6	2	1	6	12
Bagnara - Villalta	1	1	4	1	1	4	2	1	4	12			0	0			0	1		0	0
Celle - Sala	1	1	4	1	1	4	1	1	4	12			0	0	1	1	6			0	6
Villamarina							1	1	4	4			0	0	1	1	6			0	6
Civitella di Romagna (*)	1	1	4	2	1	4	4	1	4	12	2	1	9	9	1	1	6	1	1	6	12
Cusercoli	1	1	4	1	1	4	1	1	4	12			0	0	1	1	6	1	1	6	12
Voltre	1	1	4				1	1	4	8			0	0			0			0	0
Dovadola	1	1	4	2	1	4	2	1	4	12	1	1	9	9	1	1	6	1	1	6	12
Forlì	11	1	4	74	1	4	47	1	4	12	3	1	9	9	23	1	6	19	1	6	12
Carpena			0	1	1	4	1	1	4	8			0	0			0			0	0
Carpinello / Pievequinta	1	1	4	1	1	4			0	8			0	0	1	1	6			0	6
Roncadello	1	1	4	1	1	4	1	1	4	12			0	0			0			0	0
San Lorenzo			0			0	1	1	4	4			0	0			0			0	0
San Martino in Strada	1	1	4	2	1	4	1	1	4	12	1	1	9	9	1	1	6	1	1	6	12
Vecchiazano	1	1	4	1	1	4	1	1	4	12			0	0	1	1	6	1	1	6	12
Villafranca	1	1	4	1	1	4	1	1	4	12	1	1	9	9	1	1	6	1	1	6	12
Villanova			0			0	1	1	4	4			0	0	1	1	6			0	6
Forlimpopoli	1	1	4	6	1	4	5	1	4	12	1	1	9	9	2	1	6	3	1	6	12
Galeata (*)	1	1	4	2	1	4	3	1	4	12	1	1	9	9	1	1	6	2	1	6	12
Strada S.Zeno	1	1	4			0	1	1	4	8			0	0			0			0	0
Gambettola	1	1	4	7	1	4	1	1	4	12	1	1	9	9	2	1	6	1	1	6	12
Gatteo (*)	1	1	4	2	1	4	1	1	4	12			0	0	1	1	6	2	1	6	12
S. Angelo			0	1	1	4	1	1	4	8			0	0	1	1	6			0	6
Gatteo Mare	1	1	4	3	1	4	1	1	4	12			0	0			0			0	0
Longiano	1	1	4	2	1	4	5	1	4	12	1	1	9	9	1	1	6	1	1	6	12
Budrio - Ponte Ospedaletto			0	2	1	4	1	1	4	8			0	0			0			0	0
La Crocetta			0			0	1	1	4	4			0	0			0			0	0
Meldola	1	1	4	6	1	4	6	1	4	12	1	1	9	9	2	1	6	2	1	6	12
San Colombano						0	1	1	4	4			0	0			0			0	0
Mercato Saraceno	1	1	4	4	1	4	10	1	4	12	2	1	9	9	1	1	6	1	1	6	12
Monte Castello			0			0	1	1	4	4			0	0			0			0	0
Bacciolino			0			0	1	1	4	4			0	0			0			0	0
Piavola - San Romano	1	1	4			0	1	1	4	8			0	0			0			0	0
Modigliana	1	1	4	3	1	4	14	1	4	12	1	1	9	9	2	1	6	2	1	6	12
Montiano	1	1	4	1	1	4	2	1	4	12			0	0	1	1	6	1	1	6	12
Portico di Romagna	1	1	4	2	1	4	1	1	4	12	1	1	9	9	1	1	6			0	6
Bocconi			0			0	1	1	4	4			0	0			0			0	0
San Benedetto in Alpe	1	1	4	1	1	4	1	1	4	12	1	1	9	9			0			0	0
Predappio	1	1	4	3	1	4	8	1	4	12	2	1	9	9	2	1	6	2	1	6	12
Fiumana	1	1	4	3	1	4	1	1	4	12			0	0	1	1	6			0	6
Tontola-S.Savino	1	1	4			0	2	1	4	8			0	0			0	1	1	6	6
Premilcuore	1	1	4	1	1	4	2	1	4	12	2	1	9	9	1	1	6			0	6
Rocca San Casciano	1	1	4	2	1	4	2	1	4	12	1	1	9	9	1	1	6	1	1	6	12



Allegato C.1.1.2		ISTRUZIONE E FORMAZIONE										SANITA'																									
		Scuola media superiore			Enti di formazione professionale			Corsi di formazione professionale (2)				Ospedali fino a 100 posti letto e Country Hospital		Poliambulatori e ambulatori medici		Centri di salute mentale		CUP e SAUB		Servizio Igiene Pubblica		Servizio Veterinaria		Consultori		Distretti											
		dato = n. unità		peso (p)	dato = n. unità		peso (p)	dato = n. unità		peso (p)	dato = n. unità		peso (p)	dato = n. unità		peso (p)	dato = n. unità		peso (p)	dato = n. unità		peso (p)	dato = n. unità		peso (p)	dato = n. unità		peso (p)									
		valore iniziale (a)	valore elaborato (b)	valore elaborato pesato (c1 = b x p)	valore iniziale (a)	valore elaborato (b)	valore elaborato pesato (c2 = b x p)	valore iniziale (a)	valore elaborato (b)	valore elaborato pesato (c3 = b x p)	somma (c1 + c2+ c3)	valore iniziale (a)	valore elaborato (b)	valore elaborato pesato (c1 = b x p)	valore iniziale (a)	valore elaborato (b)	valore elaborato pesato (c2 = b x p)	valore iniziale (a)	valore elaborato (b)	valore elaborato pesato (c3 = b x p)	valore iniziale (a)	valore elaborato (b)	valore elaborato pesato (c4 = b x p)	valore iniziale (a)	valore elaborato (b)	valore elaborato pesato (c5 = b x p)	valore iniziale (a)	valore elaborato (b)	valore elaborato pesato (c6 = b x p)	valore iniziale (a)	valore elaborato (b)	valore elaborato pesato (c7 = b x p)	valore iniziale (a)	valore elaborato (b)	valore elaborato pesato (c8 = b x p)		
Cod.	COMUNI																																				
001	Bagno di Romagna (1)	1	1	8		0	6	1	2	10	1	1	3	2	1	1	2	1	1	2	1	1	2	1	1	2	1	1	2	1	1	2					
003	Bertinoro			0		0			0	0			0			0			0			0			0			0	1	1	2	1	1	2			
004	Borghi			0		0			0	0			0			0			0			0			0			0	1	1	2	1	1	2			
005	CastrocaroT.-Terra del Sole			0		0			0	0			0	1	1	2	1	1	2	1	1	2	1	1	2	1	1	2	1	1	2	1	1	2			
007	Cesena	10	1	8	6	1	2	10	1	2	12	2	1	3	0	1	1	2	1	1	2	1	1	2	1	1	2	6	1	2	5	1	2				
008	Cesenatico	3	1	8		0			0	8	1	1	3	0	1	1	2	1	1	2	1	1	2	1	1	2	1	1	2	1	1	2	1	1	2		
009	Civitella di Romagna			0		0			0	0			0			0	1	1	2	1	1	2	1	1	2			0	1	1	2	1	1	2			
011	Dovadola			0		0			0	0			0			0	1	1	2	1	1	2			0			0	1	1	2	1	1	2			
012	Forlì	12	1	8	11	1	2	31	1	2	12	3	1	3	1	1	2	1	1	2	1	1	2	1	1	2	2	1	2	5	1	2	1	1	2		
013	Forlimpopoli	2	1	8		0			0	8	1	1	3	0	1	1	2	1	1	2	1	1	2	1	1	2	1	1	2	1	1	2	1	1	2		
014	Galeata	1	1	8		0			0	8			0			0	1	1	2	1	1	2	1	1	2			0	1	1	2	1	1	2			
015	Gambettola			0		0			0	0			0	1	1	2			0	1	1	2	1	1	2	1	1	2	1	1	2	1	1	2			
016	Gatteo			0		0			0	0			0			0			0	1	1	2	3	1	2	1	1	2			0	2	1	2	1	1	2
018	Longiano			0		0			0	0			0			0			0			0			0			0	1	1	2	1	1	2	1	1	2
019	Meldola			0		0			0	0			0	1	1	2	1	1	2	1	1	2	1	1	2	1	1	2			0	2	1	2	1	1	2
020	Mercato Saraceno			0		0			0	0	1	1	3	0	1	1	2	1	1	2	1	1	2	1	1	2	2	1	2	2	1	2	1	1	2		
022	Modigliana			0		0			0	0	1	1	3	1	1	2	1	1	2	1	1	2	1	1	2	1	1	2	1	1	2	1	1	2	1	1	2
028	Montiano			0		0			0	0			0			0			0			0			0			0	1	1	2			0	1	1	2
031	Portico e S. Benedetto			0		0			0	0			0			0	1	1	2			0			0			0	1	1	2	1	1	2	1	1	2
032	Predappio			0		0			0	0			0	1	1	2	1	1	2	1	1	2	1	1	2	1	1	2	1	1	2	1	1	2	1	1	2
033	Premilcuore			0		0			0	0	1	1	3	0		0	1	1	2			0			0			0	1	1	2			0	1	1	2
036	Rocca San Casciano			0		0			0	0			0	1	1	2	1	1	2	1	1	2	1	1	2			0	1	1	2	1	1	2	1	1	2
037	Roncofreddo			0		0			0	0			0			0			0			0			0			0	1	1	2	1	1	2	1	1	2
041	San Mauro Pascoli			0	1	1	2		0	2			0			0			0	1	1	2	1	1	2	1	1	2	1	1	2	1	1	2	1	1	2
043	Santa Sofia			0		0			0	0	1	1	3	2	1	2	1	1	2	1	1	2	1	1	2			0	1	1	2			0	1	1	2
044	Sarsina	1	1	8		0			0	8			0			0			0	1	1	2	1	1	2	1	1	2	1	1	2	1	1	2	1	1	2
045	Savignano sul Rubicone	2	1	8		0			0	8	1	1	3	0		0			0	1	1	2	1	1	2	3	1	2	2	1	2	2	1	2	2	1	2
046	Sogliano al Rubicone			0		0			0	0			0			0	1	1	2			0	1	1	2			0	1	1	2	1	1	2	1	1	2
049	Tredozio			0		0			0	0			0	2	1	2			0			0	1	1	2			0	1	1	2	1	1	2	1	1	2
050	Verghereto			0		0			0	0			0			0			0			0			0			0			0	1	1	2	1	1	2



(segue) Allegato C.1.1.2														SERVIZI CIVILI E RELIGIOSI											
		Disabili						Immigrati						Partecipazione in associazioni o unioni intercomunali (numero di comuni associati)				Partecipazione al Parco nazionale Foreste Casentinesi e Monte Falterona				Centri di culto non cattolici			
COMUNI		Centri Socio-riabilitativi		Gruppi appartamento		Centri di prima accoglienza		Unità abitative		Totale	Partecipazione in associazioni o unioni intercomunali (numero di comuni associati)		Partecipazione al Parco nazionale Foreste Casentinesi e Monte Falterona		Centri di culto non cattolici		Totale								
		dato = n. unità presenza = 1; assenza = 0	peso (p)	dato = n. unità presenza = 1; assenza = 0	peso (p)	dato = n. unità presenza = 1; assenza = 0	peso (p)	dato = n. unità presenza = 1; assenza = 0	peso (p)		dato = n. comuni presenza = 1; assenza = 0	peso (p)	dato = n. comuni valore > 30 = 1, valore tra 1 e 29 = 0,75	peso (p)	dato = n. unità presenza = 1; assenza = 0	peso (p)									
		valore iniziale (a)	valore elaborato (b)	valore elaborato pesato (c9 = b x p)	valore iniziale (a)	valore elaborato (b)	valore elaborato pesato (c10 = b x p)	valore iniziale (a)	valore elaborato (b)	valore elaborato pesato (c11 = b x p)	valore iniziale (a)	valore elaborato (b)	valore elaborato pesato (c12 = b x p)	somma (c1 + c2 + c3 + c4 + c5 + c6 + c7 + c8 + c9 + c10 + c11 + c12)	valore iniziale (a)	valore elaborato (b)	valore elaborato pesato (c1 = b x p)	valore iniziale (a)	valore elaborato (b)	valore elaborato pesato (c1 = b x p)	valore iniziale (a)	valore elaborato (b)	valore elaborato pesato (c2 = b x p)	somma (c1 + c2)	
Bagno di Romagna (1)		1	1	2	1	1	2			0				10	7	1	2	1	1	4				0	6
Bertinoro				0			0			0				0	4	1	2			0				0	2
Borghi				0			0			0				0	7	1	2			0				0	2
CastrocaroT.-Terra del Sole				0			0			0				2	4	1	2			0				0	2
Cesena		11	1	2	2	1	2	11	1	2				18	4	1	2			0	2	1	4	6	6
Cesenatico				0			0			0				4			0			0				0	0
Civitella di Romagna				0			0			0				0	6	1	2			0				0	2
Dovadola		1	1	2			0			0				6	5	1	2			0				0	2
Forlì		14	1	2	4	1	2	13	1	2				18	4	1	2			0	4	1	4	6	6
Forlimpopoli		1	1	2			0			0				10	4	1	2			0				0	2
Galeata				0			0			0				6	2	1	2			0				0	2
Gambettola				0			0			0				4	4	1	2			0				0	2
Gatteo		1	1	2	1	1	2			0				6			0			0				0	0
Longiano		1	1	2			0			0				8	4	1	2			0				0	2
Meldola				0			0			0				4	6	1	2			0				0	2
Mercato Saraceno				0			0			0				4	7	1	2			0	1	1	4	6	6
Modigliana		1	1	2			0			0				6	5	1	2			0				0	2
Montiano				0			0			0				0	4	1	2			0				0	2
Portico e S. Benedetto				0			0			0				2	5	1	2	1	1	4				0	6
Predappio				0			0			0				8	6	1	2			0	1	1	4	6	6
Premilcuore				0			0			0				2	6	1	2	1	1	4				0	6
Rocca San Casciano				0			0			0				2	5	1	2			0				0	2
Roncofreddo				0			0			0				4			0			0				0	0
San Mauro Pascoli				0			0			0				6			0			0				0	0
Santa Sofia				0			0			0				4	6	1	2	1	1	4				0	6
Sarsina		1	1	2			0			0				8	7	1	2			0				0	2
Savignano sul Rubicone				0			0			0	4	1	2	8			0			0	1	1	4	4	4
Sogliano al Rubicone				0			0			0				2	7	1	2			0				0	2
Tredozio				0			0			0				4	5	1	2	1	1	4				0	6
Verghereto				0			0			0				0	7	1	2			0				0	2

(segue) Allegato C.1.1.2

COMUNI	GIUSTIZIA E SICUREZZA												COMMERCIO						CULTURA E TEMPO LIBERO												
	Sede Giudice di pace			Comandi di Guardia di Finanza			Organismi di polizia stradale			Caserme vigili del fuoco o corpo volontario			Strutture di vendita medio-grandi e grandi inferiori esistenti			Strutture di vendita medio-grandi e grandi inferiori di progetto			Compagnie teatrali, studi di produzione, case editrici			Istituti culturali, fondazioni, accademie			Orchestre, bande e cori, scuole di musica			Teatri, cinema e arone			
	dato = n. unità		2	dato = n. unità		2	dato = n. unità		2	dato = n. unità		2	dato = n. unità		2	dato = n. unità		2	dato = n. unità		1	dato = n. unità		2	dato = n. unità		1	dato = n. unità		2	
	valore iniziale (a)	valore elaborato (b)	valore elaborato pesato (c1 = b x p)	valore iniziale (a)	valore elaborato (b)	valore elaborato pesato (c2 = b x p)	valore iniziale (a)	valore elaborato (b)	valore elaborato pesato (c3 = b x p)	valore iniziale (a)	valore elaborato (b)	valore elaborato pesato (c4 = b x p)	valore iniziale (a)	valore elaborato (b)	valore elaborato pesato (c1 = b x p)	valore iniziale (a)	valore elaborato (b)	valore elaborato pesato (c2 = b x p)	valore iniziale (a)	valore elaborato (b)	valore elaborato pesato (c1 = b x p)	valore iniziale (a)	valore elaborato (b)	valore elaborato pesato (c2 = b x p)	valore iniziale (a)	valore elaborato (b)	valore elaborato pesato (c3 = b x p)	valore iniziale (a)	valore elaborato (b)	valore elaborato pesato (c4 = b x p)	
Bagno di Romagna (1)	1	1	2		0	1	1	2	1	1	2	6	0	0	0	1	1	3	3	0	2	1	2	2	1	1	2	2	1	2	
Bertinoro			0		0			0			0	0	1	1	5		0	5	0	0	1	1	2	1	1	1			0		
Borgli			0		0			0			0	0			0		0	0	0	0	1	1	0	2	1	1			0		
CastrocaroT.-Terra del Sole			0		0			0			0	0	1	1	5	1	1	3	8	0	1	1	2	3	1	1			0		
Cesena	1	1	2	1	2			0	1	1	2	6	3	1	5	5	1	3	8	3	1	1	2	4	1	1	8	1	2		
Cesenatico			0	1	2			0			2	2			0		0	0	0	0			0	2	1	1	2	1	2		
Civitella di Romagna			0		0			0			0	0			0		0	0	0	0			0	2	1	1	2	1	2		
Dovadola			0		0			0			0	0			0		0	0	0	0			0			1		2			
Forlì	1	1	2	1	2	2	1	2	2	1	2	8			0		0	0	0	6	1	1	13	1	2	4	1	1	12	1	2
Forlimpopoli			0		0			0			0	0		1	1	3	3	0	0			2	1	2	2	1	1	3	1	2	
Galeata			0		0			0			0	0			0		0	0	0			0	2	1	1	2	1	2			
Gambettola			0		0			0			0	0			0		0	0	0			0	3	1	1	2	1	2			
Gatteo			0		0			0			0	0			0		0	0	0			0			2	1	2				
Longiano			0		0			0			0	0		4	1	3	3	1	1			1	1	0	2	1	1	1	2		
Meldola			0		0			0			0	0	2	1	5		0	5	0			0	2	1	1	1	2	1	2		
Mercato Saraceno			0		0			0			0	0		1	1	3	3	0	0			0	2	1	1	1	1	1	2		
Modigliana			0		0			0			0	0			0		0	0	0			4	1	2	2	1	1		0		
Montiano			0		0			0			0	0			0		0	0	0			0	2		1			0			
Portico e S. Benedetto			0		0			0			0	0			0		0	0	0			0	2		1			0			
Predappio			0		0			0			0	0	1	1	5	1	1	3	8			0	1	1	1	1	1	1	2		
Premilcuore			0		0			0			0	0			0		0	0	0			0	1		1			0			
Rocca San Casciano			0		0	1	1	2	1	1	2	4	1	1	5	1	1	3	8	1	1	1	1	1	2	2	1	1	2		
Roncofreddo			0		0			0			0	0		4	1	3	3	0	0			0						0			
San Mauro Pascoli			0		0			0			0	0		3	1	3	3	0	0			1	1	2	2	1	1		0		
Santa Sofia			0		0			0			0	0				0	0	0	0			0	3	1	1			0			
Sarsina			0		0			0			0	0				0	0	0	0	1	1	1	0	2	1	1	1	1	2		
Savignano sul Rubicone			0		0			0			0	0		5	1	3	3	0	0			0	1	1	2	2	1	1	2		
Sogliano al Rubicone			0		0			0			0	0				0	0	0	0			0	1	1	1			0			
Trezzano			0		0			0			0	0				0	0	0	0			0	1	1	1			0			
Verghereto			0		0			0			0	0				0	0	0	0			0						0			

(segue) Allegato C.1.1.2

COMUNI	SPORT																								100																								
	Discoteche e sale da ballo						Musei e pinacoteche di rilievo sovracomunale						Campi da baseball, rugby, volley, pallavolo, pallacanestro						Piste da pattinaggio, ciclistiche, motociclistiche, per karts, skateboard e automodellismo							Piste da sci						Tiri a segno, a volo, con l'arco, bowling						Piscine, centri acquatici, centri velici, pesca sportiva						Maneggi e circoli ippici					
	1		2		9		2		1		1		1		1		2		1		2		1			8																							
	dato = n. unità	presenza = 1; assenza = 0	peso (p)	dato = n. unità	presenza = 1; assenza = 0	peso (p)	dato = n. unità	presenza = 1; assenza = 0	peso (p)	dato = n. unità	presenza = 1; assenza = 0	peso (p)	dato = n. unità	presenza = 1; assenza = 0	peso (p)	dato = n. unità	presenza = 1; assenza = 0	peso (p)	dato = n. unità	presenza = 1; assenza = 0	peso (p)	dato = n. unità	presenza = 1; assenza = 0	peso (p)		dato = n. unità	presenza = 1; assenza = 0	peso (p)																					
valore iniziale (a)	valore elaborato (b)	valore elaborato pesato (c5 = b x p)	valore iniziale (a)	valore elaborato (b)	valore elaborato pesato (c6 = b x p)	somma (c1 + c2 + c3 + c4 + c5 + c6)	valore iniziale (a)	valore elaborato (b)	valore elaborato pesato (c1 = b x p)	valore iniziale (a)	valore elaborato (b)	valore elaborato pesato (c2 = b x p)	valore iniziale (a)	valore elaborato (b)	valore elaborato pesato (c3 = b x p)	valore iniziale (a)	valore elaborato (b)	valore elaborato pesato (c4 = b x p)	valore iniziale (a)	valore elaborato (b)	valore elaborato pesato (c5 = b x p)	valore iniziale (a)	valore elaborato (b)	valore elaborato pesato (c6 = b x p)	somma (c1 + c2 + c3 + c4 + c5 + c6)	Totale																							
Bagno di Romagna (1)	4	1	1	1	1	2	8	3	1	2	1	1	1	0	1	1	1	0	1	1	2	1	1	1	7	71																							
Bertinoro	4	1	1	1	1	2	6	3	1	2			0					0			1	1	2	1	1	5	22																						
Borgli			0	2	1	2	3	1	1	2			0					0			0	1	1	1	3	12																							
CastrocaroT.-Terra del Sole	4	1	1	2	1	2	6	4	1	2			0					0			2	1	2		0	4	38																						
Cesena	4	1	1	4	1	2	9	25	1	2	1	1	1	0	1	1	1	5	1	2	2	2	1	1	7	85																							
Cesenatico	8	1	1	2	1	2	6	29	1	2	4	1	1	0	1	1	1	4	1	2	2	1	1	1	7	42																							
Civitella di Romagna			0	1	1	2	5			0			0					0			0			0	0	17																							
Dovadola			0		0	0	2			0			0					0			0			0	0	16																							
Forli	17	1	1	7	1	2	9	83	1	2	7	1	1	0	1	1	1	5	1	2	1	1	1	1	7	81																							
Forlimpopoli			0	1	1	2	7	2	1	2			0					0			0	1	1	1	3	54																							
Galeata			0	1	1	2	5	1	1	2			0					0			0			0	2	33																							
Gambettola			0		0	0	3	7	1	2			0					0			1	1	2		0	4	25																						
Gatteo	6	1	1		0	0	3	10	1	2			0					0			2	1	2		0	4	19																						
Longiano			0	2	1	2	6	2	1	2			0					0			1	1	2	1	1	5	28																						
Meldola	2	1	1		0	0	6	9	1	2	2	1	1	0	2	1	1	1	1	1	2			0	6	39																							
Mercato Saraceno	1	1	1		0	0	4	7	1	2	1	1	1	0				0			1	1	2		0	5	37																						
Modigliana			0	1	1	2	5	3	1	2			0					0			1	1	2	1	1	5	39																						
Montiano	1	1	1		0	0	2			0			0					0			0			0	0	6																							
Portico e S. Benedetto	1	1	1		0	0	2	2	1	2			0					0			0	1	1	1	3	19																							
Predappio			0		0	0	3	4	1	2			0					0			4	1	2	1	1	5	48																						
Premilcuore	1	1	1	1	1	2	4			0			0					0			0	1	1	1	1	22																							
Rocca San Casciano			0		0	0	6	2	1	2			0					0			1	1	2	1	1	5	41																						
Roncofreddo	2	1	1		0	0	1	1	1	2			0					0			0			0	2	16																							
San Mauro Pascoli	1	1	1	1	1	2	6	2	1	2	1	1	1	0				0			0			0	3	28																							
Santa Sofia	1	1	1	1	1	2	4	4	1	2			0					0			1	1	2	1	1	5	38																						
Sarsina			0	1	1	2	6	2	1	2			0					0			3	1	2		0	4	36																						
Savignano sul Rubicone	2	1	1		0	0	6	11	1	2			0					0	1	1	1	2	1	2		5	47																						
Sogliano al Rubicone			0		0	0	1	2	1	2			0					0	1	1	1			0		3	16																						
Tredozio	1	1	1		0	0	2	2	1	2			0					0			1	1	2		0	4	24																						
Verghereto	1	1	1		0	0	1	2	1	2			0	2	1	1	1	1	1	1	1	1	2		0	6	11																						





(segue) Allegato C.1.1.2

		SERVIZI SOCIO-ASSISTENZIALI																														
		Anziani												Minori																		
		Comunità terapeutiche e Pediatria di comunità			Servizio psichiatrico e neuropsichiatrico infantile			Totale	Case protette			Case di riposo			Comunità alloggio			Residenza Sanitaria Assistita			Centri diurni			Case famiglia e comunità familiari			Centri diurni e comunità educative			Comunità di pronta accoglienza		
		dato = n. unità	presenza = 1; assenza = 0	peso (p)	dato = n. unità	presenza = 1; assenza = 0	peso (p)	dato = n. unità	presenza = 1; assenza = 0	peso (p)	dato = n. unità	presenza = 1; assenza = 0	peso (p)	dato = n. unità	presenza = 1; assenza = 0	peso (p)	dato = n. unità	presenza = 1; assenza = 0	peso (p)	dato = n. unità	presenza = 1; assenza = 0	peso (p)	dato = n. unità	presenza = 1; assenza = 0	peso (p)	dato = n. unità	presenza = 1; assenza = 0	peso (p)	dato = n. unità	presenza = 1; assenza = 0	peso (p)	
valore iniziale (a)	valore elaborato (b)	valore elaborato pesato (c9 = b x p)	valore iniziale (a)	valore elaborato (b)	valore elaborato pesato (c10 = b x p)	somma (c1 + c2 + c3 + c4 + c5 + c6 + c7 + c8 + c9 + c10)			valore iniziale (a)	valore elaborato (b)	valore elaborato pesato (c1 = b x p)	valore iniziale (a)	valore elaborato (b)	valore elaborato pesato (c2 = b x p)	valore iniziale (a)	valore elaborato (b)	valore elaborato pesato (c3 = b x p)	valore iniziale (a)	valore elaborato (b)	valore elaborato pesato (c4 = b x p)	valore iniziale (a)	valore elaborato (b)	valore elaborato pesato (c5 = b x p)	valore iniziale (a)	valore elaborato (b)	valore elaborato pesato (c6 = b x p)	valore iniziale (a)	valore elaborato (b)	valore elaborato pesato (c7 = b x p)	valore iniziale (a)	valore elaborato (b)	valore elaborato pesato (c8 = b x p)
<b>AGGREGAZIONI ISTITUZIONALI</b>																																
Unione di Galeata e Santa Sofia	3	1	2	1	1	2	21	1	1	2	1	1	2	0	0	0	0	0	0	0	0	0	0	1	1	2	2	1	2	1	1	2
Associazione della Pianura forlivese	11	1	2	3	1	2	21	5	1	2	2	1	2	1	1	2	0	0	0	4	1	2	8	1	2	3	1	2	1	1	2	
Cesena, Montiano, Longiano e Gambettola	8	1	2	2	1	2	19	6	1	2	5	1	2	7	1	2	1	1	2	3	1	2	5	1	2	0	0	0	0	0	0	
CM Acquacheta	4	1	2	1	1	2	21	4	1	2	2	1	2	0	0	0	4	1	2	0	0	0	0	0	0	0	0	0	0	0	0	
CM Appennino Forlivese	7	1	1	3	1	1	19	3	1	2	5	1	2	0	0	0	0	0	0	1	1	2	2	1	2	2	1	2	1	1	2	
CM Cesenate	4	1	1	2	1	1	19	5	1	2	1	1	2	0	0	0	1	1	2	1	1	2	2	1	2	2	1	1	2	0	0	
<b>AGGREGAZIONI PROPOSTE DAL PTCP</b>																																
Vallata del Tramazzo	1	1	2	1	1	2	18	2	1	2	1	1	2	0	0	0	2	1	2	0	0	0	0	0	0	0	0	0	0	0	0	
Vallata del Montone (Dovadola, Rocca SC, Portico SB)	3	1	2	0	0	0	14	2	1	2	1	1	2	0	0	0	2	1	2	0	0	0	0	0	0	0	0	0	0	0	0	
Alto Bidente	4	1	2	1	1	2	21	1	1	2	1	1	2	0	0	0	0	0	0	0	0	0	0	1	1	2	2	1	2	1	1	2
Alto Bidente e Premilcuore	5	1	2	1	1	2	21	1	1	2	3	1	2	0	0	0	0	0	0	0	0	0	0	1	1	2	2	1	2	1	1	2
Unione di Meldola, Forlimpopoli e Bertinoro	3	1	2	2	1	2	21	2	1	2	1	1	2	0	0	0	0	0	0	1	1	2	0	0	0	1	1	2	1	1	2	
Unione di Forlì, Predappio e Castrocaro	10	1	2	3	1	2	21	5	1	2	3	1	2	1	1	2	0	0	0	4	1	2	9	1	2	2	1	2	0	0	0	
Unione del Rubicone (Gatteo e S.Mauro)	1	1	2	0	0	0	8	2	1	2	0	0	0	0	0	0	1	1	2	0	0	0	1	1	2	0	0	0	0	0	0	
Unione del Rubicone e Savignano	1	1	2	0	0	0	15	3	1	2	0	0	0	0	0	0	1	1	2	0	0	0	3	1	2	1	1	2	0	0	0	
Rubicone e Costa	3	1	2	0	0	0	17	4	1	2	1	1	2	0	0	0	1	1	2	0	0	0	3	1	2	1	1	2	0	0	0	
Rubicone, Longiano e Gambettola	3	1	2	0	0	0	17	4	1	2	1	1	2	1	1	2	1	1	2	0	0	0	5	1	2	1	1	2	0	0	0	
Unione di Cesena e Montiano	6	1	2	2	1	2	19	5	1	2	4	1	2	6	1	2	1	1	2	3	1	2	3	1	2	0	0	0	0	0	0	
Cesena, Montiano, Longiano, Gambettola e Mercato	8	1	2	2	1	2	19	7	1	2	5	1	2	7	1	2	2	1	2	3	1	2	5	1	2	0	0	0	0	0	0	
Cesena, Montiano e Mercato	6	1	2	2	1	2	19	6	1	2	4	1	2	6	1	2	2	1	2	3	1	2	3	1	2	0	0	0	0	0	0	
Borghi, Sogliano e Roncofreddo	3	1	2	0	0	0	12	2	1	2	0	0	0	0	0	0	0	0	0	0	0	0	1	1	2	0	0	0	0	0	0	
Bagno di Romagna e Verghereto	1	1	2	1	1	2	19	1	1	2	0	0	0	0	0	0	0	0	0	1	1	2	0	0	0	1	1	2	0	0	0	
Bagno, Verghereto e Sarsina	1	1	2	2	1	2	19	2	1	2	1	1	2	0	0	0	0	0	0	1	1	2	1	1	2	1	1	2	0	0	0	
Bagno, Verghereto, Sarsina e Mercato	1	1	2	2	1	2	19	3	1	2	1	1	2	0	0	0	1	1	2	1	1	2	1	1	2	1	1	2	0	0	0	
(1) Con osservazioni pervenute alla Provincia di Forlì-Cesena																																

(segue) Allegato C.1.1.2																							
												SERVIZI CIVILI E RELIGIOSI											
		Disabili				Immigrati						Partecipazione in associazioni o unioni intercomunali (numero di comuni associati)		Partecipazione al Parco nazionale Foreste Casentinesi e Monte Falterona		Centri di culto non cattolici							
		Centri Socio-riabilitativi		Gruppi appartamento		Centri di prima accoglienza		Unità abitative		Totale								Totale					
		2		2		2		2		24		2		4		4		10					
		dato = n. unità presenza = 1; assenza = 0		dato = n. unità presenza = 1; assenza = 0		dato = n. unità presenza = 1; assenza = 0		dato = n. unità presenza = 1; assenza = 0		dato = n. comuni presenza = 1; assenza = 0		dato = n. comuni valore > 30 = 1, valore tra 1 e 29 = 0,75		dato = n. unità presenza = 1; assenza = 0		dato = n. unità presenza = 1; assenza = 0							
		valore iniziale (a)		valore elaborato (b)		valore elaborato pesato (c9 = b x p)		valore iniziale (a)		valore elaborato (b)		valore elaborato pesato (c1 = b x p)		valore iniziale (a)		valore elaborato (b)		valore elaborato pesato (c2 = b x p)					
		valore elaborato pesato (c10 = b x p)		valore elaborato pesato (c11 = b x p)		valore elaborato pesato (c12 = b x p)		somma (c1 + c2 + c3 + c4 + c5 + c6 + c7 + c8 + c9 + c10 + c11 + c12)		valore iniziale (a)		valore elaborato (b)		valore elaborato pesato (c1 = b x p)		valore iniziale (a)		valore elaborato (b)		valore elaborato pesato (c2 = b x p)			
		somma (c1 + c2 + c3 + c4 + c5 + c6 + c7 + c8 + c9 + c10 + c11 + c12)																		somma (c1 + c2)			
<b>AGGREGAZIONI ISTITUZIONALI</b>																							
Unione di Galeata e Santa Sofia		0	0	0	0	0	0	0	0	0	0	10	2	1	2	1	1	4	0	0	0	6	
Associazione della Pianura forlivese		15	1	2	4	1	2	13	1	2	0	20	4	1	2	0	0	0	4	1	4	6	
Cesena, Montiano, Longiano e Gambettola		12	1	2	2	1	2	11	1	2	0	18	4	1	2	0	0	0	2	1	4	6	
CM Acquacheta		2	1	2	0	0	0	0	0	0	0	8	5	1	2	1	1	4	0	0	0	6	
CM Appennino Forlivese		0	0	0	0	0	0	0	0	0	0	12	21	1	2	2	1	4	1	1	4	10	
CM Cesenate		2	1	2	1	1	2	0	0	0	0	16	7	1	2	1	1	4	1	1	4	10	
<b>AGGREGAZIONI PROPOSTE DAL PTCP</b>																							
Vallata del Tramazzo		1	1	2	0	0	0	0	0	0	0	4	2	1	2	1	1	4	0	0	0	6	
Vallata del Montone (Dovadola, Rocca SC, Portico SB)		1	1	2	0	0	0	0	0	0	0	4	3	1	2	1	1	4	0	0	0	6	
Alto Bidente		0	0	0	0	0	0	0	0	0	0	6	3	1	2	1	1	4	0	0	0	6	
Alto Bidente e Premilcuore		0	0	0	0	0	0	0	0	0	0	6	4	1	2	1	1	4	0	0	0	6	
Unione di Meldola, Forlimpopoli e Bertinoro		1	1	2	0	0	0	0	0	0	0	8	3	1	2	0	0	0	0	0	0	2	
Unione di Forlì, Predappio e Castrocaro		14	1	2	4	1	2	13	1	2	0	14	3	1	2	0	0	0	5	1	4	6	
Unione del Rubicone (Gatteo e S.Mauro)		1	1	2	1	1	2	0	0	0	0	8	2	1	2	0	0	0	0	0	0	2	
Unione del Rubicone e Savignano		1	1	2	1	1	2	0	0	0	4	12	3	1	2	0	0	0	1	1	4	6	
Rubicone e Costa		1	1	2	1	1	2	0	0	0	4	12	4	1	2	0	0	0	1	1	4	6	
Rubicone, Longiano e Gambettola		2	1	2	1	1	2	0	0	0	4	14	5	1	2	0	0	0	1	1	4	6	
Unione di Cesena e Montiano		11	1	2	2	1	2	11	1	2	0	14	2	1	2	0	0	0	2	1	4	6	
Cesena, Montiano, Longiano, Gambettola e Mercato		12	1	2	2	1	2	11	1	2	0	14	5	1	2	0	0	0	3	1	4	6	
Cesena, Montiano e Mercato		11	1	2	2	1	2	11	1	2	0	14	3	1	2	0	0	0	3	1	4	6	
Borghi, Sogliano e Roncofreddo		0	0	0	0	0	0	0	0	0	0	2	3	1	2	0	0	0	0	0	0	2	
Bagno di Romagna e Verghereto		1	1	2	1	1	2	0	0	0	0	8	2	1	2	1	1	4	0	0	0	6	
Bagno, Verghereto e Sarsina		2	1	2	1	1	2	0	0	0	0	10	3	1	2	1	1	4	0	0	0	6	
Bagno, Verghereto, Sarsina e Mercato		2	1	2	1	1	2	0	0	0	0	12	4	1	2	1	1	4	1	1	4	10	
(1) Con osservazioni pervenute alla Provincia di Forlì-Cesena																							





Allegato C.1.1.3			CRITERIO 2 - DINAMICITA' SOCIO-ECONOMICA DEI CENTRI INTEGRATIVI										STRUTTURA PRODUTTIVA													
Cod.	COMUNI	DEMOGRAFIA										12	incidenza delle grandi industrie nel settore manifatturiero al 2001					consumi di energia elettrica per usi produttivi (Industria e terziario) al 2001								
		tasso natalità al 2001			indice di dipendenza sociale al 2001			indice di struttura (pop. in età lavorativa) al 2001			Popolazione residente al 2001			da 0 a 17,1 = 0		da 17,2 a 43,00 = 0,75		da 44,10 = 1		da 0 a 12.290 = 0		da 12291 a 60000 = 0.75		da 61000 = 1		
		nati ogni 1000 abitanti	da 0 a 8,33 = 0	3	(pop oltre 65 anni + pop fino a 14 anni)/pop da 15 a 64 x 100	oltre 49,83 = 0	3	(pop da 40 a 64 anni)/pop da 15 a 39 anni x 100	oltre 99,6 = 0	3	Popolazione residente al 2000 (n. abitanti)		da 0 a 9.999 abitanti = 0	3	addetti in ul > 100 addetti / totale addetti nel comune * 100	da 0 a 17,1 = 0	5,0	energia elettrica erogata (Mwh/anno) per usi produttivi al 2001	da 0 a 12.290 = 0	4,0	peso (p)	peso (p)	peso (p)			
		da 8,34 a 11,1 = 0,75	peso (p)	< 43,8 = 1	peso (p)	da 49,83 a 43,8 = 0,75	peso (p)	< 88,4 = 1	peso (p)	da 10.000 a 49.999 = 0,75	peso (p)		da 50.000 = 1	peso (p)	da 17,2 a 43,00 = 0,75	peso (p)	da 12291 a 60000 = 0.75	peso (p)	peso (p)							
Valore iniziate (a)	Valore elaborato (b)	Valore elaborato pesato (c1 = b x p)	Valore iniziate (a)	Valore elaborato (b)	Valore elaborato pesato (c4 = b x p)	Valore iniziate (a)	Valore elaborato (b)	Valore elaborato pesato (c5 = b x p)	Valore iniziate (a)	Valore elaborato (b)	Valore elaborato pesato (c7 = b x p)	Somma (c1 + c2 + c3 + c4 + c5 + c6 + c7)	Valore iniziate (a)	Valore elaborato (b)	Valore elaborato pesato (c2 = b x p)	Valore iniziate (a)	Valore elaborato (b)	Valore elaborato pesato (c3 = b x p)								
001	Bagno di Romagna	7,21	0,00	0,00	53,66	0,00	0,00	103,12	0,00	0,00	6103	0,00	0,00	0,00	33,33	0,75	3,75	10,989	0,00	0,00						
003	Bertinoro	8,36	0,75	2,25	45,71	0,75	2,25	98,60	0,75	2,25	9327	0,00	0,00	6,75	15,71	0,00	0,00	61,669	1,00	5,00						
004	Borghi	11,17	1,00	3,00	47,13	0,75	2,25	90,97	0,75	2,25	2059	0,00	0,00	7,50	0,00	0,00	0,00	2,635	0,00	0,00						
005	CastrocaroT.-Terra del Sole	8,10	0,00	0,00	50,21	0,00	0,00	108,09	0,00	0,00	6049	0,00	0,00	0,00	0,00	0,00	0,00	12,688	0,75	3,75						
007	Cesena	7,94	0,00	0,00	48,13	0,75	2,25	102,83	0,00	0,00	90892	1,00	3,00	5,25	41,71	0,75	3,75	158,283	1,00	5,00						
008	Cesenatico	8,88	0,75	2,25	46,16	0,75	2,25	100,69	0,00	0,00	22076	0,75	2,25	6,75	0,00	0,00	0,00	52,921	0,75	3,75						
009	Civitella di Romagna	12,05	1,00	3,00	55,05	0,00	0,00	101,72	0,00	0,00	3819	0,00	0,00	3,00	0,00	0,75	3,75	3,936	0,00	0,00						
011	Dovadola	5,66	0,00	0,00	56,71	0,00	0,00	97,28	0,75	2,25	1589	0,00	0,00	2,25	0,00	0,00	0,00	1,801	0,00	0,00						
012	Forli	8,09	0,00	0,00	52,21	0,00	0,00	107,17	0,00	0,00	108395	1,00	3,00	3,00	22,17	0,75	3,75	228,199	1,00	5,00						
013	Forlimpopoli	6,80	0,00	0,00	49,47	0,75	2,25	105,35	0,00	0,00	11467	0,75	2,25	4,50	17,12	0,75	3,75	11,575	0,00	0,00						
014	Galeata	9,98	0,75	2,25	55,89	0,00	0,00	85,45	1,00	3,00	2304	0,00	0,00	5,25	0,00	0,00	0,00	2,471	0,00	0,00						
015	Gambettola	8,39	0,75	2,25	43,06	1,00	3,00	97,34	0,75	2,25	9418	0,00	0,00	7,50	20,24	0,75	3,75	14,667	0,75	3,75						
016	Gatteo	10,06	0,75	2,25	43,70	1,00	3,00	85,13	1,00	3,00	6859	0,00	0,00	8,25	37,42	0,75	3,75	18,893	0,75	3,75						
018	Longiano	11,48	1,00	3,00	45,42	0,75	2,25	88,45	1,00	3,00	5574	0,00	0,00	8,25	42,34	0,75	3,75	17,953	0,75	3,75						
019	Meldola	8,22	0,00	0,00	52,77	0,00	0,00	98,13	0,75	2,25	9363	0,00	0,00	2,25	0,00	0,00	0,00	14,267	0,75	3,75						
020	Mercato Saraceno	8,03	0,00	0,00	48,46	0,75	2,25	94,13	0,75	2,25	6225	0,00	0,00	4,50	0,00	0,00	0,00	8,770	0,00	0,00						
022	Modigliana	8,81	0,75	2,25	50,13	0,00	0,00	100,89	0,00	0,00	4765	0,00	0,00	2,25	68,97	1,00	5,00	6,516	0,00	0,00						
028	Montiano	7,57	0,00	0,00	52,11	0,00	0,00	95,13	0,75	2,25	1585	0,00	0,00	2,25	0,00	0,00	0,00	1,098	0,00	0,00						
031	Portico e S. Benedetto	2,34	0,00	0,00	78,29	0,00	0,00	105,58	0,00	0,00	854	0,00	0,00	0,00	0,00	0,00	0,00	883	0,00	0,00						
032	Predappio	8,07	0,00	0,00	52,69	0,00	0,00	104,78	0,00	0,00	6193	0,00	0,00	0,00	0,00	0,00	0,00	12,587	0,75	3,75						
033	Premilcuore	2,29	0,00	0,00	79,43	0,00	0,00	120,18	0,00	0,00	873	0,00	0,00	0,00	0,00	0,00	0,00	1,018	0,00	0,00						
036	Rocca San Casciano	8,94	0,75	2,25	62,01	0,00	0,00	104,52	0,00	0,00	2126	0,00	0,00	2,25	0,00	0,00	0,00	5,130	0,00	0,00						
037	Roncofreddo	11,97	1,00	3,00	47,61	0,75	2,25	92,21	0,75	2,25	2841	0,00	0,00	7,50	79,06	1,00	5,00	2,744	0,00	0,00						
041	San Mauro Pascoli	10,87	0,75	2,25	42,67	1,00	3,00	83,38	1,00	3,00	9572	0,00	0,00	8,25	13,36	0,00	0,00	19,476	0,75	3,75						
043	Santa Sofia	7,25	0,00	0,00	64,72	0,00	0,00	101,47	0,00	0,00	4275	0,00	0,00	0,00	44,00	1,00	5,00	5,889	0,00	0,00						
044	Sarsina	6,40	0,00	0,00	56,18	0,00	0,00	92,86	0,75	2,25	3752	0,00	0,00	2,25	32,96	0,75	3,75	7,346	0,00	0,00						
045	Savignano sul Rubicone	9,91	0,75	2,25	45,85	0,75	2,25	88,66	0,75	2,25	14728	0,75	2,25	9,00	7,88	0,00	0,00	36,495	0,75	3,75						
046	Sogliano al Rubicone	8,37	0,75	2,25	54,94	0,00	0,00	98,61	0,75	2,25	2868	0,00	0,00	4,50	39,30	0,75	3,75	4,311	0,00	0,00						
049	Tredozio	7,56	0,00	0,00	59,59	0,00	0,00	121,07	0,00	0,00	1323	0,00	0,00	0,00	0,00	0,00	0,00	1,819	0,00	0,00						
050	Verghereto	5,44	0,00	0,00	64,95	0,00	0,00	114,21	0,00	0,00	2021	0,00	0,00	0,00	0,00	0,00	0,00	3,611	0,00	0,00						
	Valore medio (provinciale) sui 30 comuni	8,34			49,83			99,60			11977				17,19			12291 (*)								

(segue) Allegato C.1.1.3																			
COMUNI	presenza di Piccole e medie imprese (unità locali < 20 addetti) al 2001			14,0	COMMERCIO						6,0	TURISMO						6,0	
					Strutture di commercio all'ingrosso al 2001			Pubblici esercizi di vendita al minuto al 2001				Presenza di seconde case			Addetti nel turismo				
	Valore iniziale (a)	Valore elaborato (b)	Valore elaborato pesato (c4 = b x p)		addetti*1000/abitanti	da 0 a 14,17 = 0	3,0	addetti*1000/abitanti	da 0 a 32 = 0	3,0		Utenti del sistema energetico elettrico/famiglie al 2001	da 0 al 123,5 = 0	3,0	Addetti nel turismo/ addetti terziario	da 0 a 16,85 = 0	3,0		
						da 71,85 a 89,9 = 0,75			da 14,18 a 33,00 = 0,75				da 33 a 43 = 0,75			da 123,6 a 168,00 = 0,75			da 16,86 a 30,00 = 0,75
						da 90 = 1			da 34,00 = 1				da 43,1 = 1			oltre 168,00 = 1			da 30,01 = 1
ul < 20 addetti nel comune / tot ul < 20 add nella provincia	peso (p)		peso (p)		peso (p)		peso (p)		peso (p)		peso (p)								
Valore iniziale (a)	Valore elaborato (b)	Valore elaborato pesato (c4 = b x p)	Valore iniziale (a)	Valore elaborato (b)	Valore elaborato pesato (c4 = b x p)	Valore iniziale (a)	Valore elaborato (b)	Valore elaborato pesato (c4 = b x p)	Valore iniziale (a)	Valore elaborato (b)	Valore elaborato pesato (c4 = b x p)	Valore iniziale (a)	Valore elaborato (b)	Valore elaborato pesato (c4 = b x p)	Somma s4 (c1 + c2)				
Bagno di Romagna	1,85	0,75	3,75	7,50	10,16	0,00	0,00	47,68	1,00	3,00	3,00	139,09	0,75	2,25	17,63	0,75	2,25	4,50	
Bertinoro	2,89	0,75	3,75	8,75	15,33	0,75	2,25	24,02	0,00	0,00	2,25	118,96	0,00	0,00	16,33	0,00	0,00	0,00	
Borghesi	0,38	0,00	0,00	0,00	5,83	0,00	0,00	20,88	0,00	0,00	0,00	118,33	0,00	0,00	13,04	0,00	0,00	0,00	
CastrocaroT.-Terra del Sole	1,63	0,75	3,75	7,50	11,57	0,00	0,00	40,50	0,75	2,25	2,25	123,90	0,75	2,25	20,68	0,75	2,25	4,50	
Cesena	25,51	1,00	5,00	13,75	34,59	1,00	3,00	46,71	1,00	3,00	6,00	111,96	0,00	0,00	4,83	0,00	0,00	0,00	
Cesenatico	7,81	1,00	5,00	8,75	24,51	0,75	2,25	45,57	1,00	3,00	5,25	180,86	1,00	3,00	28,89	0,75	2,25	5,25	
Civitella di Romagna	0,92	0,00	0,00	3,75	1,83	0,00	0,00	22,78	0,00	0,00	0,00	123,66	0,75	2,25	19,23	0,75	2,25	4,50	
Dovadola	0,34	0,00	0,00	0,00	5,66	0,00	0,00	35,24	0,75	2,25	2,25	134,29	0,75	2,25	6,86	0,00	0,00	2,25	
Forlì	29,52	1,00	5,00	13,75	31,25	0,75	2,25	42,94	0,75	2,25	4,50	119,54	0,00	0,00	5,79	0,00	0,00	0,00	
Forlimpopoli	2,67	0,75	3,75	7,50	17,44	0,75	2,25	35,93	0,75	2,25	4,50	112,00	0,00	0,00	5,14	0,00	0,00	0,00	
Galeata	0,47	0,00	0,00	0,00	3,47	0,00	0,00	24,31	0,00	0,00	0,00	124,31	0,75	2,25	17,71	0,75	2,25	4,50	
Gambettola	2,66	0,75	3,75	11,25	43,85	1,00	3,00	39,61	0,75	2,25	5,25	114,58	0,00	0,00	2,23	0,00	0,00	0,00	
Gatteo	1,91	0,75	3,75	11,25	38,64	1,00	3,00	35,57	0,75	2,25	5,25	126,98	0,75	2,25	19,87	0,75	2,25	4,50	
Longiano	1,98	0,75	3,75	11,25	53,46	1,00	3,00	43,95	1,00	3,00	6,00	113,44	0,00	0,00	2,99	0,00	0,00	0,00	
Meldola	2,57	0,75	3,75	7,50	5,45	0,00	0,00	29,26	0,00	0,00	0,00	119,37	0,00	0,00	13,96	0,00	0,00	0,00	
Mercato Saraceno	1,60	0,75	3,75	3,75	7,71	0,00	0,00	22,33	0,00	0,00	0,00	123,41	0,00	0,00	14,25	0,00	0,00	0,00	
Modigliana	1,10	0,00	0,00	5,00	6,30	0,00	0,00	27,49	0,00	0,00	0,00	132,04	0,75	2,25	8,73	0,00	0,00	2,25	
Montiano	0,33	0,00	0,00	0,00	9,46	0,00	0,00	14,51	0,00	0,00	0,00	118,67	0,00	0,00	11,48	0,00	0,00	0,00	
Portico e S. Benedetto	0,17	0,00	0,00	0,00	0,00	0,00	0,00	17,56	0,00	0,00	0,00	168,10	1,00	3,00	40,82	1,00	3,00	6,00	
Predappio	1,63	0,75	3,75	7,50	17,60	0,75	2,25	23,74	0,00	0,00	2,25	121,53	0,00	0,00	12,67	0,00	0,00	0,00	
Premilcuore	0,23	0,00	0,00	0,00	2,29	0,00	0,00	42,38	0,75	2,25	2,25	178,35	1,00	3,00	36,23	1,00	3,00	6,00	
Rocca San Casciano	0,45	0,00	0,00	0,00	2,82	0,00	0,00	36,22	0,75	2,25	2,25	132,05	0,75	2,25	21,55	0,75	2,25	4,50	
Roncofreddo	0,57	0,00	0,00	5,00	5,28	0,00	0,00	12,67	0,00	0,00	0,00	125,31	0,75	2,25	30,77	0,75	2,25	4,50	
San Mauro Pascoli	2,87	0,75	3,75	7,50	14,31	0,75	2,25	22,04	0,00	0,00	2,25	120,71	0,00	0,00	9,25	0,00	0,00	0,00	
Santa Sofia	0,94	0,00	0,00	5,00	9,59	0,00	0,00	25,03	0,00	0,00	0,00	141,65	0,75	2,25	28,23	0,75	2,25	4,50	
Sarsina	1,05	0,00	0,00	3,75	4,53	0,00	0,00	25,59	0,00	0,00	0,00	130,93	0,75	2,25	5,82	0,00	0,00	2,25	
Savignano sul Rubicone	4,47	0,75	3,75	7,50	31,57	0,75	2,25	96,21	1,00	3,00	5,25	117,92	0,00	0,00	9,21	0,00	0,00	0,00	
Sogliano al Rubicone	0,60	0,00	0,00	3,75	4,18	0,00	0,00	15,34	0,00	0,00	0,00	141,82	0,75	2,25	24,35	0,75	2,25	4,50	
Tredozio	0,33	0,00	0,00	0,00	3,78	0,00	0,00	17,38	0,00	0,00	0,00	156,88	0,75	2,25	20,37	0,75	2,25	4,50	
Verghereto	0,57	0,00	0,00	0,00	2,97	0,00	0,00	26,72	0,00	0,00	0,00	208,56	1,00	3,00	36,87	1,00	3,00	6,00	
Valore medio (provinciale) sui 30 comuni	1,61 (*)				14,18			32,01				123,53			16,86				



(segue) Allegato C.1.1.3											
COMUNI	RICCHEZZA									12,0	50,0
	Reddito pro capite al 1998			Impieghi bancari al 2001			Depositi bancari al 2001				
	Imponibile Irpef medio (euro)	da 0 a 12.165=0	4,0	Imponibile bancari procapite (euro)	da 0 a 8.738=0	4,0	Depositi bancari procapite (euro)	da 0 a 5.718=0	4,0		
		da 12.166 a 14.275=0,75			da 8.739 a 22.712=0,75			da 5.719 a 13.035=0,75			
		da 14.276=1			da 22.713 = 1			da 13.036=1			
Valore iniziale (a)	Valore elaborato (b)	Valore elaborato pesato (c1) = b x p	Valore iniziale (a)	Valore elaborato (b)	Valore elaborato pesato (c3) = b x p	Valore iniziale (a)	Valore elaborato (b)	Valore elaborato pesato (c4) = b x p	Somma s5 (c1 + c2 + c3 + c4)	Totale (s1 + s2 + s3 + s4 + s5)	
Bagno di Romagna	11.355	0,00	0,00	12.727	0,75	3,00	6.863	0,75	3,00	6,00	21,00
Bertinoro	12.966	0,75	3,00	9.770	0,75	3,00	9.989	0,75	3,00	9,00	26,75
Borgli	10.109	0,00	0,00	-	0,00	0,00	-	0,00	0,00	0,00	7,50
CastrocaroT.-Terra del Sole	12.946	0,75	3,00	10.074	0,75	3,00	7.041	0,75	3,00	9,00	23,25
Cesena	14.277	1,00	4,00	25.173	1,00	4,00	13.036	1,00	4,00	12,00	37,00
Cesenatico	11.143	0,00	0,00	16.507	0,75	3,00	10.104	0,75	3,00	6,00	32,00
Civitella di Romagna	10.983	0,00	0,00	-	0,00	0,00	-	0,00	0,00	0,00	11,25
Dovadola	11.939	0,00	0,00	-	0,00	0,00	-	0,00	0,00	0,00	6,75
Forli	15.064	1,00	4,00	27.104	1,00	4,00	13.211	1,00	4,00	12,00	33,25
Forlimpopoli	13.142	0,75	3,00	18.114	0,75	3,00	9.221	0,75	3,00	9,00	25,50
Galeata	15.851	1,00	4,00	-	0,00	0,00	-	0,00	0,00	4,00	13,75
Gambettola	11.995	0,00	0,00	14.927	0,75	3,00	10.428	0,75	3,00	6,00	30,00
Gatteo	11.365	0,00	0,00	22.713	1,00	4,00	14.952	1,00	4,00	8,00	37,25
Longiano	12.565	0,75	3,00	14.917	0,75	3,00	8.985	0,75	3,00	9,00	34,50
Meldola	12.474	0,75	3,00	11.418	0,75	3,00	8.190	0,75	3,00	9,00	18,75
Mercato Saraceno	11.550	0,00	0,00	8.813	0,75	3,00	5.934	0,75	3,00	6,00	14,25
Modigliana	13.837	0,75	3,00	6.223	0,00	0,00	8.903	0,75	3,00	6,00	15,50
Montiano	11.427	0,00	0,00	-	0,00	0,00	-	0,00	0,00	0,00	2,25
Portico e S. Benedetto	11.759	0,00	0,00	-	0,00	0,00	-	0,00	0,00	0,00	6,00
Predappio	12.418	0,75	3,00	9.972	0,75	3,00	6.740	0,75	3,00	9,00	18,75
Premilcuore	11.386	0,00	0,00	-	0,00	0,00	-	0,00	0,00	0,00	8,25
Rocca San Casciano	13.056	0,75	3,00	-	0,00	0,00	-	0,00	0,00	3,00	12,00
Roncofreddo	11.007	0,00	0,00	-	0,00	0,00	-	0,00	0,00	0,00	17,00
San Mauro Pascoli	11.951	0,00	0,00	16.886	0,75	3,00	12.134	0,75	3,00	6,00	24,00
Santa Sofia	12.221	0,75	3,00	12.782	0,75	3,00	8.546	0,75	3,00	9,00	18,50
Sarsina	10.870	0,00	0,00	6.239	0,00	0,00	7.853	0,75	3,00	3,00	11,25
Savignano sul Rubicone	13.320	0,75	3,00	17.807	0,75	3,00	9.447	0,75	3,00	9,00	30,75
Sogliano al Rubicone	10.720	0,00	0,00	-	0,00	0,00	-	0,00	0,00	0,00	12,75
Trezzano	11.203	0,00	0,00	-	0,00	0,00	-	0,00	0,00	0,00	4,50
Verghereto	10.087	0,00	0,00	-	0,00	0,00	-	0,00	0,00	0,00	6,00
Valore medio (provinciale) sui 30 comuni	12.166			8.739			5.719				



<b>(segue) Allegato C.1.1.3</b>																			
<b>DEMOGRAFIA</b>												<b>STRUTTURA PRODUTTIVA</b>							
tasso natalità al 2001			indice di dipendenza sociale al 2001			indice di struttura (pop. in età lavorativa) al 2001			Popolazione residente al 2001			incidenza delle grandi industrie nel settore manifatturiero al 2001			consumi di energia elettrica per usi produttivi (industria e terziario) al 2001				
nati ogni 1000 abitar	da 0 a 8,33 = 0	3	(pop. oltre 65 anni + pop. fino a 14 anni)/pop. da 15 a 64 x 100	oltre 49,83 = 0	3	(pop. da 40 a 64 anni)/pop. da 15 a 39 anni x 100	oltre 99,6 = 0	3	Popolazione residente al 2000 (n. abitanti)	da 0 a 9.999 abitanti = 0	3	12	addetti in ul > 100 addetti / totale addetti nel comune * 100	da 0 a 17,1 = 0	5,0	energia elettrica erogata (Mwh/anno) per usi produttivi al 2001	da 0 a 12.290 = 0	4,0	
	da 8,34 a 11,1 = 0,75	peso (p)		da 49,83 a 43,8 = 0,75	peso (p)		da 99,6 a 88,4 = 0,75	peso (p)		da 10.000 a 49.999 = 0,75	peso (p)			da 17,2 a 43,00 = 0,75	peso (p)		da 12291 a 60000 = 0,75	peso (p)	
	da 11,2 = 1			< 43,8 = 1			< 88,4 = 1			da 50.000 = 1				da 44,10 = 1			da 61000 = 1		
Valore iniziale (a)	Valore elaborato (b)	Valore elaborato pesato (c1 = b x p)	Valore iniziale (a)	Valore elaborato (b)	Valore elaborato pesato (c4 = b x p)	Valore iniziale (a)	Valore elaborato (b)	Valore elaborato pesato (c5 = b x p)	Valore iniziale (a)	Valore elaborato (b)	Valore elaborato pesato (c7 = b x p)	Somma (c1 + c2 + c3 + c4 + c5 + c6 + c7)	Valore iniziale (a)	Valore elaborato (b)	Valore elaborato pesato (c2 = b x p)	Valore iniziale (a)	Valore elaborato (b)	Valore elaborato pesato (c3 = b x p)	
<b>AGGREGAZIONI ISTITUZIONALI</b>																			
Unione di Santa Sofia e Galeata	8,21	0,00	0,00	61,52	0,00	0,00	95,40	0,75	2,25	6579	0,00	0,00	2,25	33,11	0,75	3,75	8.360	0,00	0,00
Associazione della pianura forlivese	8,00	0,00	0,00	51,41	0,00	0,00	106,40	0,00	0,00	135238	1,00	3,00	3,00	20,42	0,75	3,75	314.131	1,00	5,00
Cesena, Montiano, Longiano e Gambettola	8,16	0,00	0,00	47,59	0,75	2,25	101,40	0,00	0,00	107469	1,00	3,00	5,25	39,96	0,75	3,75	192.001	1,00	5,00
CM Acquacheta	7,69	0,00	0,00	56,53	0,00	0,00	103,60	0,00	0,00	10657	0,75	2,25	2,25	42,60	0,75	3,75	16.149	0,75	3,75
CM Appennino Forlivese	8,54	0,75	2,25	55,91	0,00	0,00	100,10	0,00	0,00	26827	0,75	2,25	4,50	8,84	0,00	0,00	40.168	0,75	3,75
CM Cesenate	8,12	0,00	0,00	52,46	0,00	0,00	97,30	0,75	2,25	25869	0,75	2,25	4,50	27,17	0,75	3,75	40.406	0,75	3,75
<b>AGGREGAZIONI PROPOSTE DAL PTCP</b>																			
Vallata del Tramazzo	8,54	0,75	2,25	52,09	0,00	0,00	101,80	0,00	0,00	6088	0,00	0,00	2,25	49,12	1,00	5,00	8.335	0,00	0,00
Vallata del Montone (Dovadola, Rocca SC e Portico SB)	6,57	0,00	0,00	62,87	0,00	0,00	102,00	0,00	0,00	4569	0,00	0,00	0,00	0,00	0,00	0,00	7.814	0,00	0,00
Alto Bidente	9,62	0,75	2,25	59,08	0,00	0,00	97,70	0,75	2,25	10398	0,75	2,25	6,75	23,25	0,75	3,75	12.296	0,75	3,75
Alto Bidente e Premilcuore	9,05	0,75	2,25	60,50	0,00	0,00	99,12	0,75	2,25	11271	0,75	2,25	6,75	22,74	0,75	3,75	13.314	0,75	3,75
Unione di Meldola, Forlimpopoli e Bertinoro	7,73	0,00	0,00	49,28	0,75	2,25	100,96	0,00	0,00	30157	0,75	2,25	4,50	12,11	0,00	0,00	87.511	1,00	5,00
Unione di Forlì, Predappio e Castrocaro	8,09	0,00	0,00	52,13	0,00	0,00	107,09	0,00	0,00	120637	1,00	3,00	3,00	20,23	0,75	3,75	253.474	1,00	5,00
Unione del Rubicone (Gatteo e S.Mauro)	8,98	0,75	2,25	43,1	1,00	3,00	84,10	1,00	3,00	11134	0,75	2,25	10,50	39,77	0,75	3,75	24.782	0,75	3,75
Unione del Rubicone e Savignano	9,51	0,75	2,25	44,38	0,75	2,25	86,21	1,00	3,00	25862	0,75	2,25	9,75	24,20	0,75	3,75	61.277	1,00	5,00
Rubicone, Savignano e Costa	9,22	0,75	2,25	45,12	0,75	2,25	91,91	0,75	2,25	47938	0,75	2,25	9,00	18,76	0,75	3,75	114.198	1,00	5,00
Rubicone, Savignano, Longiano e Gambettola	9,52	0,75	2,25	44,24	0,75	2,25	88,67	0,75	2,25	40854	0,75	2,25	9,00	27,50	0,75	3,75	93.897	1,00	5,00
Unione di Cesena e Montiano	7,94	0,00	0,00	48,20	0,75	2,25	102,70	0,00	0,00	92477	1,00	3,00	5,25	41,61	0,75	3,75	159.381	1,00	5,00
Cesena, Montiano, Longiano, Gambettola e Mercato	8,15	0,00	0,00	47,64	0,75	2,25	100,99	0,00	0,00	113694	1,00	3,00	5,25	37,82	0,75	3,75	200.771	1,00	5,00
Cesena, Montiano e Mercato	7,94	0,00	0,00	48,22	0,75	2,25	102,13	0,00	0,00	98702	0,75	2,25	4,50	38,93	0,75	3,75	168.151	1,00	5,00
Borghì, Sogliano e Roncofreddo	10,43	0,75	2,25	50,11	0,00	0,00	94,11	0,75	2,25	7768	0,00	0,00	4,50	53,32	0,75	3,75	9.690	0,00	0,00
Bagno di Romagna e Verghereto	6,77	0,00	0,00	56,31	0,00	0,00	105,62	0,00	0,00	8124	0,00	0,00	0,00	27,26	0,75	3,75	14.600	0,75	3,75
Bagno, Verghereto e Sarsina	6,65	0,00	0,00	56,27	0,00	0,00	101,40	0,00	0,00	11876	0,75	2,25	2,25	29,83	0,75	3,75	21.946	0,75	3,75
Bagno, Verghereto, Sarsina e Mercato	7,13	0,00	0,00	53,49	0,00	0,00	98,75	0,75	2,25	18101	0,75	2,25	4,50	18,19	0,75	3,75	30.716	0,75	3,75
(*) Il valore medio è calcolato sui 28 comuni, tolti Forlì e Cesena																			

(segue) Allegato C.1.1.3

<b>COMMERCIO</b>																		
presenza di Piccole e medie imprese (unità locali < 20 addetti) al 2001			Strutture di commercio all'ingrosso al 2001			Pubblici esercizi di vendita al minuto al 2001			Presenza di seconde case			Addetti nel turismo			6,0			
ul < 20 addetti nel comune / tot ul < 20 add nella provincia	da 0 a 71,84 = 0	5,0	addetti*1000/abitanti	da 0 a 14,17 = 0	3,0	addetti*1000/abitanti	da 0 a 32 = 0	3,0	Utenti del sistema energetico elettrico/famiglie al 2001	da 0 al 123,5 = 0	3,0	Addetti nel turismo/ addetti terziario	da 0 a 16,85 = 0	3,0	peso (p)	Somma s4 (c1 + c2)		
	da 71,85 a 89,9 = 0,75	peso (p)		da 14,18 a 33,00 = 0,75	peso (p)		da 33 a 43 = 0,75	peso (p)		d a123,6 a 168,00 = 0,75	peso (p)		da 16,86 a 30,00 = 0,75	peso (p)				
	da 90 = 1			da 34,00 = 1			da 43,1 = 1			oltre 168,00 = 1			da 30,01 = 1					
Valore iniziale (a)	Valore elaborato (b)	Valore elaborato pesato (c4 = b x p)	14,0	Valore iniziale (a)	Valore elaborato (b)	Valore elaborato pesato (c4 = b x p)	Valore iniziale (a)	Valore elaborato (b)	Valore elaborato pesato (c4 = b x p)	6,0	Valore iniziale (a)	Valore elaborato (b)	Valore elaborato pesato (c4 = b x p)	Valore iniziale (a)	Valore elaborato (b)	Valore elaborato pesato (c4 = b x p)		
<b>AGGREGAZIONI ISTITUZIONALI</b>																		
Unione di Santa Sofia e Galeata	1,42	0,00	0,00	3,75	7,45	0,00	0,00	24,78	0,00	0,00	0,00	135,31	0,75	2,25	25,64	0,75	2,25	4,50
Associazione della pianura forlivese	36,71	1,00	5,00	13,75	28,10	0,75	2,25	40,94	0,75	2,25	4,50	119,09	0,00	0,00	6,58	0,00	0,00	0,00
Cesena, Montiano, Longiano e Gambettola	30,48	1,00	5,00	13,75	36,01	1,00	3,00	45,47	1,00	3,00	6,00	112,33	0,00	0,00	4,61	0,00	0,00	0,00
CM Acquacheta	2,38	0,75	3,75	11,25	4,69	0,00	0,00	28,34	0,00	0,00	0,00	138,82	0,75	2,25	13,57	0,00	0,00	2,25
CM Appennino Forlivese	6,76	0,00	0,00	3,75	8,13	0,00	0,00	26,39	0,00	0,00	0,00	126,67	0,75	2,25	17,86	0,75	2,25	4,50
CM Cesenate	6,72	0,00	0,00	7,50	6,65	0,00	0,00	27,18	0,00	0,00	0,00	137,36	0,75	2,25	17,71	0,75	2,25	4,50
<b>AGGREGAZIONI PROPOSTE DAL PTCP</b>																		
Vallata del Tramazzo	1,43	0,00	0,00	5,00	5,75	0,00	0,00	25,30	0,00	0,00	0,00	137,82	0,75	2,25	10,11	0,00	0,00	2,25
Vallata del Montone (Dovadola, Rocca SC e Portico SB)	0,95	0,00	0,00	0,00	3,28	0,00	0,00	32,39	0,00	0,00	0,00	140,14	0,75	2,25	19,48	0,75	2,25	4,50
Alto Bidente	2,33	0,75	3,75	11,25	5,39	0,00	0,00	24,04	0,00	0,00	0,00	131,15	0,75	2,25	23,81	0,75	2,25	4,50
Alto Bidente e Premilcuore	2,56	0,75	3,75	11,25	5,15	0,00	0,00	25,46	0,00	0,00	0,00	135,35	0,75	2,25	25,20	0,75	2,25	4,50
Unione di Meldola, Forlimpopoli e Bertinoro	8,13	1,00	5,00	10,00	13,06	0,00	0,00	30,18	0,00	0,00	0,00	116,41	0,00	0,00	10,86	0,00	0,00	0,00
Unione di Forlì, Predappio e Castrocaro	32,78	1,00	5,00	13,75	29,56	0,75	2,25	41,84	0,75	2,25	4,50	119,87	0,00	0,00	6,45	0,00	0,00	0,00
Unione del Rubicone (Gatteo e S.Mauro)	2,85	0,75	3,75	11,25	27,48	0,75	2,25	31,53	0,00	0,00	2,25	132,88	0,75	2,25	22,23	0,75	2,25	4,50
Unione del Rubicone e Savignano	7,32	1,00	5,00	13,75	29,81	0,75	2,25	68,36	1,00	3,00	5,25	124,66	0,75	2,25	12,91	0,00	0,00	2,25
Rubicone, Savignano e Costa	15,13	1,00	5,00	13,75	27,37	0,75	2,25	57,87	1,00	3,00	5,25	151,72	0,75	2,25	20,90	0,75	2,25	4,50
Rubicone, Savignano, Longiano e Gambettola	11,96	1,00	5,00	13,75	36,28	1,00	3,00	58,40	1,00	3,00	6,00	120,88	0,00	0,00	9,59	0,00	0,00	0,00
Unione di Cesena e Montiano	25,84	1,00	5,00	13,75	34,16	1,00	3,00	46,16	1,00	3,00	6,00	112,06	0,00	0,00	4,86	0,00	0,00	0,00
Cesena, Montiano, Longiano, Gambettola e Mercato	32,08	1,00	5,00	13,75	34,46	1,00	3,00	44,21	1,00	3,00	6,00	112,90	0,00	0,00	4,82	0,00	0,00	0,00
Cesena, Montiano e Mercato	27,44	1,00	5,00	13,75	32,49	0,75	2,25	44,66	1,00	3,00	5,25	112,73	0,00	0,00	5,09	0,00	0,00	0,00
Borghi, Sogliano e Roncofreddo	1,55	0,00	0,00	3,75	5,02	0,00	0,00	15,83	0,00	0,00	0,00	129,90	0,75	2,25	22,46	0,75	2,25	4,50
Bagno di Romagna e Verghereto	2,41	0,75	3,75	11,25	8,37	0,00	0,00	42,47	0,75	2,25	2,25	157,23	0,75	2,25	21,17	0,75	2,25	4,50
Bagno, Verghereto e Sarsina	3,46	0,75	3,75	11,25	7,16	0,00	0,00	37,13	0,75	2,25	2,25	149,12	0,75	2,25	17,63	0,75	2,25	4,50
Bagno, Verghereto, Sarsina e Mercato	5,06	0,75	3,75	11,25	7,35	0,00	0,00	32,04	0,00	0,00	0,00	140,53	0,75	2,25	16,88	0,75	2,25	4,50
(*) Il valore medio è calcolato sui 28 comuni, tolti Forlì e Cesena																		

(segue) Allegato C.1.1.3

RICCHEZZA											12,0	50,0
Reddito pro capite al 1998			Impieghi bancari al 2001			Depositi bancari al 2001						
Imponibile Irpef medio (euro)	da 0 a 12.165=0	4,0	Impieghi bancari procapite (euro)	da 0 a 8.738=0	4,0	Depositi bancari procapite (euro)	da 0 a 5.718=0	4,0				
	da 12.166 a 14.275=0,75	peso (p)		da 8,739 a 22.712=0,75	peso (p)		da 5.719 a 13.035=0,75	peso (p)				
	da 14.276=1			da 22.713 = 1			da 13.036=1					
Valore iniziale (a)	Valore elaborato (b)	Valore elaborato pesato (c1 = b x p)	Valore iniziale (a)	Valore elaborato (b)	Valore elaborato pesato (c3 = b x p)	Valore iniziale (a)	Valore elaborato (b)	Valore elaborato pesato (c4 = b x p)	Somma s5 (c1 + c2 + c3 + c4)	Totale (s1 + s2 + s3 + s4 + s5)		
<b>AGGREGAZIONI ISTITUZIONALI</b>												
Unione di Santa Sofia e Galeata	13.413	0,75	3,00	8.319	0,00	0,00	5.562	0,00	0,00	3,00	13,50	
Associazione della pianura forlivese	14.671	1,00	4,00	24.399	1,00	4,00	12.381	0,75	3,00	11,00	32,25	
Cesena, Montiano, Longiano e Gambettola	13.964	0,75	3,00	23.694	1,00	4,00	12.395	0,75	3,00	10,00	35,00	
CM Acquacheta	12.908	0,75	3,00	2.777	0,00	0,00	3.974	0,00	0,00	3,00	18,75	
CM Appennino Forlivese	12.439	0,75	3,00	5.781	0,00	0,00	8.330	0,75	3,00	6,00	18,75	
CM Cesenate	11.026	0,00	0,00	4.175	0,00	0,00	6.029	0,75	3,00	3,00	19,50	
<b>AGGREGAZIONI PROPOSTE DAL PTCP</b>												
Vallata del Tramazzo	13254	0,75	3,00	4868	0,00	0,00	6965	0,75	3,00	6,00	15,50	
Vallata del Montone (Dovadola, Rocca SC e Portico SB)	12422	0,75	3,00	0	0,00	0,00	0	0,00	0,00	3,00	7,50	
Alto Bidente	12518	0,75	3,00	5270	0,00	0,00	3523	0,00	0,00	3,00	25,50	
Alto Bidente e Premilcuore	12422	0,75	3,00	4853	0,00	0,00	3245	0,00	0,00	3,00	25,50	
Unione di Meldola, Forlimpopoli e Bertinoro	12882	0,75	3,00	13422	0,75	3,00	9137	0,75	3,00	9,00	23,50	
Unione di Forlì, Predappio e Castrocaro	14832	1,00	4,00	25379	1,00	4,00	12573	0,75	3,00	11,00	32,25	
Unione del Rubicone (Gatteo e S.Mauro)	11.723	0,00	0,00	18.873	0,75	3,00	12.475	0,75	3,00	6,00	34,50	
Unione del Rubicone e Savignano	12627	0,75	3,00	8033	0,00	0,00	10736	0,75	3,00	6,00	37,00	
Rubicone, Savignano e Costa	11931	0,00	0,00	4403	0,00	0,00	10450	0,75	3,00	3,00	35,50	
Rubicone, Savignano, Longiano e Gambettola	12468	0,75	3,00	11464	0,75	3,00	10427	0,75	3,00	9,00	37,75	
Unione di Cesena e Montiano	14.233	0,75	3,00	24.732	1,00	4,00	12.808	0,75	3,00	10,00	35,00	
Cesena, Montiano, Longiano, Gambettola e Mercato	13835	0,75	3,00	22651	0,75	3,00	12039	0,75	3,00	9,00	34,00	
Cesena, Montiano e Mercato	14069	0,75	3,00	23462	1,00	4,00	12370	0,75	3,00	10,00	33,50	
Borghesi, Sogliano e Roncofreddo	10663	0,00	0,00	28499	1,00	4,00	0	0,00	0,00	4,00	16,75	
Bagno di Romagna e Verghereto	11023	0,00	0,00	9550	0,75	3,00	5150	0,00	0,00	3,00	21,00	
Bagno, Verghereto e Sarsina	10975	0,00	0,00	8521	0,00	0,00	5990	0,75	3,00	3,00	23,25	
Bagno, Verghereto, Sarsina e Mercato	11168	0,00	0,00	8621	0,00	0,00	5971	0,75	3,00	3,00	23,25	
(*) Il valore medio è calcolato sui 28 comuni, tolti Forlì e Cesena												

Allegato C.1.1.4		CRITERIO 3 - DOTAZIONE INFRASTRUTTURALE DEI CENTRI INTEGRATIVI																					
		DOTAZIONI INFRASTRUTTURALI (**)																					
Cod	Comune	Sistema acquedottistico											Sistema fognario e depurativo										
		n.residenti serviti/residenti totali x 100 al 1997	da 0 a 63,87 = 0	2	Volume erogato per residente (mc/anno per abitante) al 1997	da 0 a 63,08 = 0	1	Indicatore di capillarità del servizio idrico x 100 al 2002	da 0 a 0,39 = 0	1	Indicatore del potenziale di riserva nelle dorsali al 2002	da 0 a 0,37 = 0	2	6	% popolazione servita da fognatura al 1997	da 0 a 77,26 = 0	2,5	% popolazione servita da depuratore al 1997	da 0 a 57,26 = 0	2,5	5		
		da 63,88 a 95,88 =0,75	peso (p)	da 63,09 a 80,79 =0,75	peso (p)	da 0,40 a 1,12 = 0,75	peso (p)	da 0,38 a 0,57 = 0,75	peso (p)	da 77,27 a 0,92 = 0,75	peso (p)	da 57,27 a 87,99 =0,75	peso (p)	da 88 =1	peso (p)								
		da 95,89 =1	peso (p)	da 80,80 =1	peso (p)	da 1,13 = 1	peso (p)	da 0,58 = 1	peso (p)	da 0,93 = 1	peso (p)	da 88 =1	peso (p)										
Valore iniziale (a)	Valore elaborato (b)	Valore elaborato pesato (c1 = b x p)	Valore iniziale (a)	Valore elaborato (b)	Valore elaborato pesato (c2 = b x p)	Valore iniziale (a)	Valore elaborato (b)	Valore elaborato pesato (c1 = b x p)	Valore iniziale (a)	Valore elaborato (b)	Valore elaborato pesato (c1 = b x p)	Valore iniziale (a)	Valore elaborato (b)	Valore elaborato pesato (c3 = b x p)	Valore iniziale (a)	Valore elaborato (b)	Valore elaborato pesato (c4 = b x p)						
001	Bagno di Romagna	87,19	0,75	1,50	55,49	0,00	0,00	0,00	0,00	0,00	0,00	0,00	1,50	85,00	0,75	1,88	0,00	0,00	0,00	1,88			
003	Bertinoro	38,42	0,00	0,00	61,82	0,00	0,00	0,59	0,75	0,75	0,41	0,75	1,50	1,50	80,00	0,75	1,88	15,00	0,00	0,00	1,88		
004	Borghi	95,89	1,00	2,00	63,58	0,75	0,75	0,22	0,00	0,00	0,26	0,00	0,00	2,75	72,00	0,00	0,00	72,00	0,75	1,88	1,88		
005	CastrocaroT.-Terra del Sole	43,07	0,00	0,00	72,40	0,75	0,75	1,36	1,00	1,00	0,58	1,00	2,00	2,75	93,00	1,00	2,50	91,00	1,00	2,50	5,00		
007	Cesena	95,04	0,75	1,50	63,02	0,00	0,00	0,00	0,00	0,00	0,28	0,00	0,00	1,50	90,00	0,75	1,88	65,00	0,75	1,88	3,75		
008	Cesenatico	100,00	1,00	2,00	116,65	1,00	1,00				0,00	0,00		3,00	99,00	1,00	2,50	94,00	1,00	2,50	5,00		
009	Civitella di Romagna	39,10	0,00	0,00	45,08	0,00	0,00	1,13	1,00	1,00	0,21	0,00	0,00	0,00	45,00	0,00	0,00	40,00	0,00	0,00	0,00		
011	Dovadola	42,67	0,00	0,00	71,70	0,75	0,75	0,37	0,00	0,00	0,57	0,75	1,50	2,25	80,00	0,75	1,88	72,00	0,75	1,88	3,75		
012	Forlì	33,41	0,00	0,00	67,97	0,75	0,75	0,02	0,00	0,00	0,21	0,00	0,00	0,75	85,00	0,75	1,88	81,00	0,75	1,88	3,75		
013	Forlimpopoli	38,67	0,00	0,00	63,12	0,75	0,75	0,21	0,00	0,00	0,49	0,75	1,50	2,25	95,00	1,00	2,50	85,00	0,75	1,88	4,38		
014	Galeata	39,15	0,00	0,00	45,14	0,00	0,00	0,37	0,00	0,00	0,35	0,00	0,00	0,00	0,00	0,00	0,00	0,00	0,00	0,00	0,00		
015	Gambettola	34,71	0,00	0,00	80,64	0,75	0,75	0,24	0,00	0,00	0,35	0,00	0,00	0,75	81,00	0,75	1,88	78,00	0,75	1,88	3,75		
016	Gatteo	34,79	0,00	0,00	80,81	1,00	1,00	0,08	0,00	0,00	0,46	0,75	1,50	2,50	81,00	0,75	1,88	78,00	0,75	1,88	3,75		
018	Longiano	94,95	0,75	1,50	62,96	0,00	0,00	0,27	0,00	0,00	0,19	0,00	0,00	1,50	80,00	0,75	1,88	65,00	0,75	1,88	3,75		
019	Meldola	39,19	0,00	0,00	45,18	0,00	0,00	0,20	0,00	0,00	0,29	0,00	0,00	0,00	80,00	0,75	1,88	70,00	0,75	1,88	3,75		
020	Mercato Saraceno	94,91	0,75	1,50	62,92	0,00	0,00	0,22	0,00	0,00	0,41	0,75	1,50	3,00	75,00	0,00	0,00	25,00	0,00	0,00	0,00		
022	Modigliana	88,00	0,75	1,50	56,75	0,00	0,00		0,00	0,00		0,00	0,00	1,50	85,00	0,75	1,88	85,00	0,75	1,88	3,75		
028	Montiano	95,03	0,75	1,50	63,01	0,00	0,00	0,34	0,00	0,00	0,23	0,00	0,00	1,50	90,00	0,75	1,88	85,00	0,75	1,88	3,75		
031	Portico e S. Benedetto	67,44	0,75	1,50	57,01	0,00	0,00	0,80	0,75	0,75	0,40	0,75	1,50	3,00	84,00	0,75	1,88	77,00	0,75	1,88	3,75		
032	Predappio	46,75	0,00	0,00	56,41	0,00	0,00	1,23	1,00	1,00	0,39	0,75	1,50	1,50	92,00	0,75	1,88	88,00	1,00	2,50	4,38		
033	Premilcuore	46,72	0,00	0,00	56,37	0,00	0,00	0,39	0,00	0,00	0,35	0,00	0,00	0,00	83,00	0,75	1,88	79,00	0,75	1,88	3,75		
036	Rocca San Casciano	42,39	0,00	0,00	71,26	0,75	0,75	0,01	0,00	0,00	0,39	0,75	1,50	2,25	85,00	0,75	1,88	85,00	0,75	1,88	3,75		
037	Roncofreddo	94,97	0,75	1,50	62,97	0,00	0,00	0,34	0,00	0,00	0,37	0,00	0,00	1,50	0,00	0,00	0,00	0,00	0,00	0,00	0,00		
041	San Mauro Pascoli	34,78	0,00	0,00	80,80	1,00	1,00	0,18	0,00	0,00	0,61	1,00	2,00	3,00	81,00	0,75	1,88	78,00	0,75	1,88	3,75		
043	Santa Sofia	39,20	0,00	0,00	45,19	0,00	0,00	0,61	0,75	0,75	0,48	0,75	1,50	1,50	76,00	0,00	0,00	70,00	0,75	1,88	1,88		
044	Sarsina	94,28	0,75	1,50	62,51	0,00	0,00	0,22	0,00	0,00	0,27	0,00	0,00	1,50	80,00	0,75	1,88	70,00	0,75	1,88	3,75		
045	Savignano sul Rubicone	34,68	0,00	0,00	80,55	0,75	0,75	0,08	0,00	0,00	0,60	1,00	2,00	2,75	81,00	0,75	1,88	78,00	0,75	1,88	3,75		
046	Sogliano al Rubicone	95,02	0,75	1,50	63,00	0,00	0,00	0,51	0,75	0,75	0,38	0,75	1,50	3,00	85,00	0,75	1,88	70,00	0,75	1,88	3,75		
049	Tredozio	86,00	0,75	1,50	43,32	0,00	0,00	0,36	0,00	0,00		0,00	0,00	1,50	85,00	0,75	1,88	84,00	0,75	1,88	3,75		
050	Verghereto	100,00	1,00	2,00	36,09	0,00	0,00	0,44	0,75	0,75		0,00	0,00	2,00	90,00	0,75	1,88	6,00	0,00	0,00	1,88		
	Valore medio sui 30 comuni	63,88			63,12			0,40			0,38				77,27			57,27					

(segue) Allegato C.1.1.4

Comune	Sistema energetico gas												Sistema energetico elettrico			20
	n.utenze impianto gas/residenti al 1997	da 0 a 0,34 = 0	2	volume gas erogato (mc/utente all'anno) al 1997	da 193,63 a 847,38 = 0	2	Potenzialità di riserva della rete del gas al 2002	da 0 a 0,38 = 0	2	6	Densità di potenza per residente (Kw/ab all'anno) al 1997	da 22,2 a 32,19 = 0	3	3		
		da 0,35 a 0,38 = 0,75	peso (p)		da 847,39 a 1426,80 = 0,75	peso (p)		da 0,39 a 0,49 = 0,75	peso (p)			da 32,20 a 45,2 = 0,75	peso (p)			
		da 0,39 = 1			da 1426,81 = 1			da 0,50 = 1				da 45,3 = 1				
Valore iniziale (a)	Valore elaborato (b)	Valore elaborato pesato (c6 = b x p)	Valore iniziale (a)	Valore elaborato (b)	Valore elaborato pesato (c6 = b x p)	Valore iniziale (a)	Valore elaborato (b)	Valore elaborato pesato (c6 = b x p)	Valore iniziale (a)	Valore elaborato (b)	Valore elaborato pesato (c6 = b x p)	Somma s2 (c1+c2+c3+c4+c5+c6+c7+c8)				
Bagno di Romagna	0,25	0,00	0,00	591,26	0,00	0,00		0,00	0,00	0,00	32,2	0,75	1,88	1,88	5,25	
Bertinoro	0,46	1,00	2,00	915,72	0,75	1,50		0,00	0,00	3,50	43,5	0,75	1,88	1,88	8,75	
Borgli	0,23	0,00	0,00	540,61	0,00	0,00		0,00	0,00	0,00	30,4	0,00	0,00	0,00	4,63	
CastrocaroT.-Terra del Sole	0,40	1,00	2,00	845,09	0,00	0,00	0,32	0,00	0,00	2,00	32,2	0,75	1,88	1,88	11,63	
Cesena	0,36	0,75	1,50	905,84	0,75	1,50	0,36	0,00	0,00	3,00	30,9	0,00	0,00	0,00	8,25	
Cesenatico	0,47	1,00	2,00	890,99	0,75	1,50		0,00	0,00	3,50	45,6	1,00	2,50	2,50	14,00	
Civitella di Romagna	0,39	0,75	1,50	529,63	0,00	0,00	0,35	0,00	0,00	1,50	30,1	0,00	0,00	0,00	1,50	
Dovadola	0,40	0,75	1,50	912,61	0,75	1,50	0,17	0,00	0,00	3,00	35,1	0,75	1,88	1,88	10,88	
Forli	0,39	0,75	1,50	889,22	0,75	1,50	0,41	0,75	1,50	4,50	32,3	0,75	1,88	1,88	10,88	
Forlimpopoli	0,38	0,75	1,50	1775,25	1,00	2,00		0,00	0,00	3,50	31,2	0,00	0,00	0,00	10,13	
Galeata	0,39	0,75	1,50	557,31	0,00	0,00	0,44	0,75	1,50	3,00	31,2	0,00	0,00	0,00	3,00	
Gambettola	0,35	0,75	1,50	797,52	0,00	0,00	0,55	1,00	2,00	3,50	28,5	0,00	0,00	0,00	8,00	
Gatteo	0,35	0,75	1,50	799,29	0,00	0,00	0,47	0,75	1,50	3,00	45,3	1,00	2,50	2,50	11,75	
Longiano	0,36	0,75	1,50	857,85	0,75	1,50	0,46	0,75	1,50	4,50	61,6	1,00	2,50	2,50	12,25	
Meldola	0,38	0,75	1,50	1429,36	1,00	2,00	0,35	0,00	0,00	3,50	30,4	0,00	0,00	0,00	7,25	
Mercato Saraceno	0,24	0,00	0,00	570,33	0,00	0,00		0,00	0,00	0,00	30,4	0,00	0,00	0,00	3,00	
Modigliana	0,38	0,75	1,50	1426,81	1,00	2,00		0,00	0,00	3,50	38,9	0,75	1,88	1,88	10,63	
Montiano	0,36	0,75	1,50	860,48	0,75	1,50		0,00	0,00	3,00	22,2	0,00	0,00	0,00	8,25	
Portico e S. Benedetto	0,37	0,75	1,50	842,29	0,00	0,00	0,27	0,00	0,00	1,50	34,0	0,75	1,88	1,88	10,13	
Predappio	0,39	0,75	1,50	898,38	0,75	1,50	0,50	1,00	2,00	5,00	36,3	0,75	1,88	1,88	12,75	
Premilcuore	0,37	0,75	1,50	850,74	0,75	1,50	0,35	0,00	0,00	3,00	41,6	0,75	1,88	1,88	8,63	
Rocca San Casciano	0,39	0,75	1,50	899,47	0,75	1,50	0,41	0,75	1,50	4,50	40,3	0,75	1,88	1,88	12,38	
Roncofreddo	0,24	0,00	0,00	572,85	0,00	0,00		0,00	0,00	0,00	29,7	0,00	0,00	0,00	1,50	
San Mauro Pascoli	0,35	0,75	1,50	799,12	0,00	0,00	0,56	1,00	2,00	3,50	32,00	0,00	0,00	0,00	10,25	
Santa Sofia	0,39	0,75	1,50	908,37	0,75	1,50	0,32	0,00	0,00	3,00	41,00	0,75	1,88	1,88	8,25	
Sarsina	0,24	0,00	0,00	569,49	0,00	0,00		0,00	0,00	0,00	30,9	0,00	0,00	0,00	5,25	
Savignano sul Rubicone	0,35	0,75	1,50	796,67	0,00	0,00	0,35	0,00	0,00	1,50	33,7	0,75	1,88	1,88	9,88	
Sogliano al Rubicone	0,24	0,00	0,00	571,62	0,00	0,00		0,00	0,00	0,00	33,7	0,75	1,88	1,88	8,63	
Tredozio	0,38	0,75	1,50	1423,94	0,75	1,50		0,00	0,00	3,00	34,9	0,75	1,88	1,88	10,13	
Verghereto	0,16	0,00	0,00	193,63	0,00	0,00		0,00	0,00	0,00	41,1	0,75	1,88	1,88	5,75	
Valore medio sui 30 comuni	0,35			847,39			0,39				32,20					

<b>(segue) Allegato C.1.1.4</b>		<b>Sistema acquedottistico</b>											<b>Sistema fognario e depurativo</b>						
n.residenti serviti/residenti totali x 100 al 1997	da 0 a 63,87 = 0	<b>2</b>	Volume erogato per residente (mc/anno per abitante) al 1997	da 0 a 63,08 = 0	<b>1</b>	Indicatore di capillarità del servizio idrico x 100 al 2002	da 0 a 0,39 = 0	<b>1</b>	Indicatore del potenziale di riserva nelle dorsali al 2002	da 0 a 0,37 = 0	<b>2</b>	<b>6</b>	% popolazione servita da fognatura al 1997	da 0 a 77,26 = 0	<b>2,5</b>	% popolazione servita da depuratore al 1997	da 0 a 57,26 = 0	<b>2,5</b>	<b>5</b>
	da 63,88 a 95,88 = 0,75			da 63,09 a 80,79 = 0,75			da 0,40 a 1,12 = 0,75			da 0,38 a 0,57 = 0,75				da 77,27 a 87,99 = 0,75			da 57,27 a 87,99 = 0,75		
Valore iniziale (a)	Valore elaborato (b)	Valore elaborato pesato (c1 = b x p)	Valore iniziale (a)	Valore elaborato (b)	Valore elaborato pesato (c2 = b x p)	Valore iniziale (a)	Valore elaborato (b)	Valore elaborato pesato (c1 = b x p)	Valore iniziale (a)	Valore elaborato (b)	Valore elaborato pesato (c1 = b x p)	Valore iniziale (a)	Valore elaborato (b)	Valore elaborato pesato (c3 = b x p)	Valore iniziale (a)	Valore elaborato (b)	Valore elaborato pesato (c4 = b x p)		
<b>AGGREGAZIONI ISTITUZIONALI</b>																			
Unione di Santa Sofia e Galeata	39,18	0,00	0,00	45,16	0,00	0,00	0,49	0,75	0,75	0,31	0,00	0,00	0,75	38,00	0,00	0,00	35,00	0,00	0,00
Associazione della pianura forlivese	38,39	0,00	0,00	66,11	0,75	0,75	0,54	0,75	0,75	0,42	0,75	1,50	3,00	88,25	0,75	1,88	68,00	0,75	1,88
Cesena, Montiano, Longiano e Gambettola	79,93	0,75	1,50	67,41	0,75	0,75	0,21	0,00	0,00	0,26	0,00	0,00	2,25	85,25	0,75	1,88	73,25	0,75	1,88
CM Acquacheta	65,30	0,75	1,50	60,01	0,00	0,00	0,31	0,00	0,00	0,27	0,00	0,00	1,50	83,80	0,75	1,88	80,60	0,75	1,88
CM Appennino Forlivese	41,69	0,00	0,00	48,89	0,00	0,00	0,65	0,75	0,75	0,34	0,00	0,00	0,75	62,67	0,00	0,00	57,83	0,00	0,00
CM Cesenate	94,61	0,75	1,50	58,08	0,00	0,00	0,28	0,00	0,00	0,24	0,00	0,00	1,50	69,57	0,00	0,00	34,71	0,00	0,00
<b>AGGREGAZIONI PROPOSTE DAL PTCP</b>																			
Vallata del Tramazzo	87,00	0,75	1,50	50,04	0,00	0,00	0,18	0,00	0,00	0,00	0,00	0,00	1,50	85,00	0,75	1,88	84,50	0,75	1,88
Vallata del Montone (Dovadola, Rocca SC, Portico SB)	50,83	0,00	0,00	66,66	0,75	0,75	0,40	0,75	0,75	0,45	0,75	1,50	2,25	83,00	0,75	1,88	78,00	0,75	1,88
Alto Bidente	39,15	0,00	0,00	45,14	0,00	0,00	0,70	0,75	0,75	0,35	0,00	0,00	0,00	40,33	0,00	0,00	36,67	0,00	0,00
Alto Bidente e Premilcuore	41,04	0,00	0,00	47,94	0,00	0,00	0,62	0,75	0,75	0,35	0,00	0,00	0,00	51,00	0,00	0,00	47,25	0,00	0,00
Unione di Meldola, Forlimpopoli e Bertinoro	38,76	0,00	0,00	63,09	0,75	0,75	0,33	0,00	0,00	0,40	0,75	1,50	2,25	85,00	0,75	1,88	56,67	0,00	0,00
Unione di Forlì, Predappio e Castrocaro	41,08	0,00	0,00	65,59	0,75	0,75	0,87	0,75	0,75	0,39	0,75	1,50	2,25	90,00	0,75	1,88	86,67	0,75	1,88
Unione del Rubicone (Gatteo e S.Mauro)	34,79	0,00	0,00	80,81	1,00	1,00	0,13	0,00	0,00	0,34	0,00	0,00	1,00	81,00	0,75	1,88	78,00	0,75	1,88
Unione del Rubicone e Savignano	34,75	0,00	0,00	80,72	0,75	0,75	0,12	0,00	0,00	0,56	0,75	1,50	2,25	81,00	0,75	1,88	78,00	0,75	1,88
Rubicone, Savignano e Costa	51,06	0,00	0,00	89,70	1,00	1,00	0,09	0,00	0,00	0,42	0,75	1,50	2,50	85,50	0,75	1,88	82,00	0,75	1,88
Rubicone, Savignano, Longiano e Gambettola	46,78	0,00	0,00	77,15	0,75	0,75	0,17	0,00	0,00	0,44	0,75	1,50	2,25	80,80	0,75	1,88	75,40	0,75	1,88
Cesena, Montiano, Longiano, Gambettola e Mercato	82,93	0,75	1,50	66,51	0,75	0,75	0,22	0,00	0,00	0,29	0,00	0,00	2,25	83,20	0,75	1,88	63,60	0,75	1,88
Unione di Cesena e Montiano	95,04	0,75	1,50	63,01	0,00	0,00	0,17	0,00	0,00	0,25	0,00	0,00	1,50	90,00	0,75	1,88	75,00	0,75	1,88
Cesena, Montiano e Mercato	94,99	0,75	1,50	62,98	0,75	0,75	0,19	0,00	0,00	0,31	0,00	0,00	2,25	85,00	0,75	1,88	58,33	0,75	1,88
Borghi, Sogliano e Roncofreddo	95,29	0,75	1,50	63,18	0,75	0,75	0,35	0,00	0,00	0,34	0,00	0,00	2,25	52,33	0,00	0,00	47,33	0,00	0,00
Bagno di Romagna e Verghereto	93,60	0,75	1,50	45,79	0,00	0,00	0,22	0,00	0,00	0,00	0,00	0,00	1,50	87,50	0,75	1,88	3,00	0,00	0,00
Bagno, Verghereto e Sarsina	93,82	0,75	1,50	51,36	0,00	0,00	0,22	0,00	0,00	0,09	0,00	0,00	1,50	85,00	0,75	1,88	25,33	0,00	0,00
Bagno, Verghereto, Sarsina e Mercato	94,10	0,75	1,50	54,25	0,00	0,00	0,22	0,00	0,00	0,17	0,00	0,00	1,50	82,50	0,75	1,88	25,25	0,00	0,00
(**) Nel caso in cui i dati sono riportati per più comuni serviti in maniera congiunta, in tabella è stato riportata la quota parte del singolo comune rapportata alla percentuale di popolazione del comune rispetto al totale della popolazione dei comuni.																			

<b>(segue) Allegato C.1.1.4</b>															
Sistema energetico gas										Sistema energetico elettrico					
n. utenze impianto gas/residenti al 1997	da 0 a 0,34 = 0	2	volume gas erogato (mc/utente all'anno) al 1997	da 193,63 a 847,38 = 0	2	Potenzialità di riserva della rete del gas al 2002	da 0 a 0,38 = 0	2	6	Densità di potenza per residente (Kw/ab all'anno) al 1997	da 22,2 a 32,19 = 0	3	3		
	da 0,35 a 0,38 = 0,75	peso (p)		da 847,39 a 1426,80 = 0,75	peso (p)		da 0,39 a 0,49 = 0,75	peso (p)			da 32,20 a 45,2 = 0,75	peso (p)			
	da 0,39 = 1			da 1426,81 = 1			da 0,50 = 1				da 45,3 = 1				
Valore iniziale (a)	Valore elaborato (b)	Valore elaborato pesato (c5 = b x p)	Valore iniziale (a)	Valore elaborato (b)	Valore elaborato pesato (c6 = b x p)	Valore iniziale (a)	Valore elaborato (b)	Valore elaborato pesato (c6 = b x p)		Valore iniziale (a)	Valore elaborato (b)	Valore elaborato pesato (c8 = b x p)			
<b>AGGREGAZIONI ISTITUZIONALI</b>															
Unione di Santa Sofia e Galeata	0,39	1,00	2,00	732,84	0,00	0,00	0,38	0,00	0,00	2,00	36,10	0,75	1,88	1,88	4,63
Associazione della pianura forlivese	0,41	1,00	2,00	1106,32	0,75	1,50	0,18	0,00	0,00	3,50	34,80	0,75	1,88	1,88	12,13
Cesena, Montiano, Longiano e Gambettola	0,35	0,75	1,50	855,42	0,75	1,50	0,34	0,00	0,00	3,00	35,80	0,75	1,88	1,88	10,88
CM Acquacheta	0,38	0,75	1,50	1101,02	0,75	1,50	0,17	0,00	0,00	3,00	36,64	0,75	1,88	1,88	10,13
CM Appennino Forlivese	0,39	0,75	1,50	862,30	0,75	1,50	0,38	0,00	0,00	3,00	35,10	0,75	1,88	1,88	5,63
CM Cesenate	0,23	0,00	0,00	515,68	0,00	0,00	0,00	0,00	0,00	0,00	32,63	0,75	1,88	1,88	3,38
<b>AGGREGAZIONI PROPOSTE DAL PTCP</b>															
Vallata del Tramazzo	0,38	0,75	1,50	1425,37	0,75	1,50	0,00	0,00	0,00	3,00	36,90	0,75	1,88	1,88	10,13
Vallata del Montone (Dovadola, Rocca SC, Portico SB)	0,38	0,75	1,50	884,79	0,75	1,50	0,28	0,00	0,00	3,00	36,47	0,75	1,88	1,88	10,88
Alto Bidente	0,39	1,00	2,00	665,10	0,00	0,00	0,37	0,00	0,00	2,00	34,10	0,75	1,88	1,88	3,88
Alto Bidente e Premilcuore	0,39	1,00	2,00	711,51	0,00	0,00	0,37	0,00	0,00	2,00	35,98	0,75	1,88	1,88	3,88
Unione di Meldola, Forlimpopoli e Bertinoro	0,41	1,00	2,00	1373,45	0,75	1,50	0,12	0,00	0,00	3,50	35,03	0,75	1,88	1,88	9,50
Unione di Forlì, Predappio e Castrocaro	0,40	1,00	2,00	877,56	0,75	1,50	0,41	0,75	1,50	5,00	33,60	0,75	1,88	1,88	12,88
Unione del Rubicone (Gatteo e S.Mauro)	0,35	0,75	1,50	799,20	0,00	0,00	0,52	1,00	2,00	3,50	38,65	0,75	1,88	1,88	10,13
Unione del Rubicone e Savignano	0,35	0,75	1,50	798,36	0,00	0,00	0,46	0,75	1,50	3,00	37,00	0,75	1,88	1,88	10,88
Rubicone, Savignano e Costa	0,38	0,75	1,50	821,51	0,00	0,00	0,35	0,00	0,00	1,50	39,15	0,75	1,88	1,88	9,63
Rubicone, Savignano, Longiano e Gambettola	0,35	0,75	1,50	810,09	0,00	0,00	0,48	0,75	1,50	3,00	40,22	0,75	1,88	1,88	10,88
Cesena, Montiano, Longiano, Gambettola e Mercato	0,33	0,00	0,00	798,40	0,00	0,00	0,27	0,00	0,00	0,00	34,72	0,75	1,88	1,88	7,88
Unione di Cesena e Montiano	0,36	0,75	1,50	883,16	0,75	1,50	0,18	0,00	0,00	3,00	26,55	0,00	0,00	0,00	8,25
Cesena, Montiano e Mercato	0,32	0,00	0,00	778,88	0,00	0,00	0,12	0,00	0,00	0,00	27,83	0,00	0,00	0,00	6,00
Borghi, Sogliano e Roncofreddo	0,24	0,00	0,00	561,69	0,00	0,00	0,00	0,00	0,00	0,00	31,27	0,00	0,00	0,00	2,25
Bagno di Romagna e Verghereto	0,21	0,00	0,00	392,44	0,00	0,00	0,00	0,00	0,00	0,00	36,65	0,75	1,88	1,88	5,25
Bagno, Verghereto e Sarsina	0,22	0,00	0,00	451,46	0,00	0,00	0,00	0,00	0,00	0,00	34,73	0,75	1,88	1,88	5,25
Bagno, Verghereto, Sarsina e Mercato	0,22	0,00	0,00	481,18	0,00	0,00	0,00	0,00	0,00	0,00	33,65	0,75	1,88	1,88	5,25
(**) Nel caso in cui i dati sono riportati per più comuni serviti i															







<b>(segue) Allegato C.1.1.5</b>																					
ACCESSIBILITA' ALL'INTERNO DELL'AMBITO			ACCESSIBILITA' ALLE FUNZIONI DI RANGO SUPERIORE																		
Accessibilità all'interno dell'ambito			Accessibilità agli ospedali con più di 100 posti letto			Accessibilità agli uffici pubblici			Accessibilità alle scuole superiori			Accessibilità all'Università			Accessibilità alle grandi strutture di vendita (esistenti e di progetto)			20	30		
Somma della distanza dal centro ai comuni dell'ambito/n.comuni collegati	da 0 a 6 min =1	10	Distanza in minuti dal centro alla funzione considerata	da 0 a 20 min =1	4	Distanza in minuti dal centro alla funzione considerata	da 0 a 20 min =1	4	Distanza in minuti dal centro alla funzione considerata	da 0 a 20 min =1	4	Distanza in minuti dal centro alla funzione considerata	da 0 a 20 min =1	4	Distanza in minuti dal centro alla funzione considerata	da 0 a 20 min =1	4			Distanza in minuti dal centro alla funzione considerata	da 0 a 20 min =1
	da 7 a 17 min=0,75	peso (p)		da 21 a 40 min=0,75	peso (p)		da 21 a 40 min=0,75	peso (p)		da 21 a 40 min=0,75	peso (p)		da 21 a 40 min=0,75	peso (p)		da 21 a 40 min=0,75	peso (p)	da 21 a 40 min=0,75	peso (p)		da 21 a 40 min=0,75
oltre 17 min=0	peso (p)	oltre 41 min=0	peso (p)	oltre 41 min=0	peso (p)	oltre 41 min=0	peso (p)	oltre 41 min=0	peso (p)	oltre 41 min=0	peso (p)	oltre 41 min=0	peso (p)	oltre 41 min=0	peso (p)	oltre 41 min=0	peso (p)	oltre 41 min=0	peso (p)	oltre 41 min=0	peso (p)
Valore iniziale (a)	Valore elaborato (b)	Valore elaborato pesato (c1 = b x p)	Somma s1 (c1)	Valore iniziale (a)	Valore elaborato (b)	Valore elaborato pesato (c1 = b x p)	Valore iniziale (a)	Valore elaborato (b)	Valore elaborato pesato (c2 = b x p)	Valore iniziale (a)	Valore elaborato (b)	Valore elaborato pesato (c3 = b x p)	Valore iniziale (a)	Valore elaborato (b)	Valore elaborato pesato (c4 = b x p)	Valore iniziale (a)	Valore elaborato (b)	Valore elaborato pesato (c5 = b x p)	Valore iniziale (a)	Valore elaborato (b)	Valore elaborato pesato (c5 = b x p)
<b>AGGREGAZIONI ISTITUZIONALI</b>																					
Unione di Santa Sofia e Galeata	6	1,00	10,00	10,00	44	0,00	0,00	47	0,00	0,00	0	1,00	4,00	47	0,00	0,00	48	0,00	0,00	4,00	14,00
Associazione della pianura forlivese	11	0,75	7,50	7,50	6	1,00	4,00	0	1,00	4,00	4	1,00	4,00	0	1,00	4,00	3	1,00	4,00	20,00	27,50
Cesena, Montiano, Longiano e Gambettola	6	1,00	10,00	10,00	6	1,00	4,00	0	1,00	4,00	6	1,00	4,00	3	1,00	4,00	4	1,00	4,00	20,00	30,00
CM Acquacheta	23	0,00	0,00	0,00	26	0,75	3,00	40	0,75	3,00	40	0,75	3,00	40	0,75	3,00	43	0,00	0,00	12,00	12,00
CM Appennino Forlivese	14	0,75	7,50	7,50	19	1,00	4,00	19	1,00	4,00	0	1,00	4,00	19	1,00	4,00	0	1,00	4,00	20,00	27,50
CM Cesenate	20	0,00	0,00	0,00	21	0,75	3,00	21	0,75	3,00	0	1,00	4,00	21	0,75	3,00	0	1,00	4,00	17,00	17,00
<b>AGGREGAZIONI PROPOSTE DAL PTCP</b>																					
Vallata del Tramazzo	11	0,75	7,50	7,50	51	0,00	0,00	51	0,00	0,00	57	0,00	0,00	51	0,00	0,00	48	0,00	0,00	0,00	7,50
Vallata del Montone (Dovadola, Rocca SC, Portico SB)	14	0,75	7,50	7,50	26	0,75	3,00	40	0,75	3,00	40	0,75	3,00	40	0,75	3,00	43	0,00	0,00	12,00	19,50
Alto Bidente	6	1,00	10,00	10,00	44	0,00	0,00	47	0,00	0,00	2	1,00	4,00	47	0,00	0,00	48	0,00	0,00	4,00	14,00
Alto Bidente e Premilcuore	17	0,75	7,50	7,50	44	0,00	0,00	47	0,00	0,00	2	1,00	4,00	47	0,00	0,00	48	0,00	0,00	4,00	11,50
Unione di Meldola, Forlimpopoli e Bertinoro	4	1,00	10,00	10,00	19	1,00	4,00	14	1,00	4,00	7	1,00	4,00	14	1,00	4,00	0	1,00	4,00	20,00	30,00
Unione di Forlì, Predappio e Castrocaro	13	0,75	7,50	7,50	6	1,00	4,00	0	1,00	4,00	4	1,00	4,00	0	1,00	4,00	3	1,00	4,00	20,00	27,50
Unione del Rubicone (Gatteo e S.Mauro)	5	1,00	10,00	10,00	19	1,00	4,00	30	0,75	3,00	29	0,75	3,00	36	0,75	3,00	0	1,00	4,00	17,00	27,00
Unione del Rubicone e Savignano	5	1,00	10,00	10,00	11	1,00	4,00	22	0,75	3,00	0	1,00	4,00	36	0,75	3,00	0	1,00	4,00	18,00	28,00
Rubicone, Savignano e Costa	8	0,75	7,50	7,50	11	1,00	4,00	22	0,75	3,00	0	1,00	4,00	36	0,75	3,00	0	1,00	4,00	18,00	25,50
Rubicone, Savignano, Longiano e Gambettola	6	1,00	10,00	10,00	3	1,00	4,00	15	1,00	4,00	15	1,00	4,00	28	0,75	3,00	7	1,00	4,00	19,00	29,00
Unione di Cesena e Montiano	5	1,00	10,00	10,00	6	1,00	4,00	0	1,00	4,00	6	1,00	4,00	3	1,00	4,00	4	1,00	4,00	20,00	30,00
Cesena, Montiano, Longiano, Gambettola e Mercato	9	0,75	7,50	7,50	6	1,00	4,00	0	1,00	4,00	6	1,00	4,00	3	1,00	4,00	4	1,00	4,00	20,00	27,50
Cesena, Montiano e Mercato	9	0,75	7,50	7,50	6	1,00	4,00	0	1,00	4,00	6	1,00	4,00	3	1,00	4,00	4	1,00	4,00	20,00	27,50
Borghi, Sogliano e Roncofreddo	8	0,75	7,50	7,50	19	1,00	4,00	31	0,75	3,00	31	0,75	3,00	44	0,00	0,00	16	1,00	4,00	14,00	21,50
Bagno di Romagna e Verghereto	12	0,75	7,50	7,50	60	0,00	0,00	46	0,00	0,00	21	0,75	3,00	42	0,00	0,00	0	1,00	4,00	7,00	14,50
Bagno, Verghereto e Sarsina	14	0,75	7,50	7,50	51	0,00	0,00	38	0,75	3,00	21	0,75	3,00	33	0,75	3,00	20	1,00	4,00	13,00	20,50
Bagno, Verghereto, Sarsina e Mercato	17	0,75	7,50	7,50	40	0,75	3,00	26	0,75	3,00	35	0,75	3,00	21	0,75	3,00	20	1,00	4,00	16,00	23,50
(1) Ci si riferisce al Liceo scientifico di Bagno di Romagna e alla scuola superiore di Sarsina cui fa riferimento la maggior parte degli studenti locali, come evidenziato in nota trasmessa dal Comune di Bagno di Romagna in data 1 marzo 2004																					



(segue) Allegato C.1.1.6

COMUNE	STRUTTURE COMMERCIALI						CENTRI DIREZIONALI E FIERISTICI						CULTURA						SPORT						75						
	Grandi strutture di vendita esistenti e di progetto			Mercati all'ingrosso			Centri fieristici ed espositivi (**)			Centri congressi e direzionali			Musei e pinacoteche			Archivi storici e biblioteche con testi antichi			Ippodromo			Stadi, palazzetti dello sport, gimnasi sportivi				Piscine olimpioniche					
	n. strutture esistenti	presenza = 1; assenza = 0	peso (p)	n. unità	presenza = 1; assenza = 0	peso (p)	n. unità	presenza = 1; assenza = 0	peso (p)	n. unità	presenza = 1; assenza = 0	peso (p)	n. unità	presenza = 1; assenza = 0	peso (p)	n. unità	presenza = 1; assenza = 0	peso (p)	n. unità	presenza = 1; assenza = 0	peso (p)	n. unità	presenza = 1; assenza = 0	peso (p)							
	valore iniziale (a)	valore elaborato (b)	valore elaborato pesato (c1 = b x p)	valore iniziale (a)	valore elaborato (b)	valore elaborato pesato (c2 = b x p)	valore iniziale (a)	valore elaborato (b)	valore elaborato pesato (c1 = b x p)	valore iniziale (a)	valore elaborato (b)	valore elaborato pesato (c2 = b x p)	valore iniziale (a)	valore elaborato (b)	valore elaborato pesato (c3 = b x p)	valore iniziale (a)	valore elaborato (b)	valore elaborato pesato (c1 = b x p)	valore iniziale (a)	valore elaborato (b)	valore elaborato pesato (c2 = b x p)	valore iniziale (a)	valore elaborato (b)	valore elaborato pesato (c3 = b x p)							
Bagno di Romagna (*) (1)	1	1	12			0	12			0	2	1	4	4	1	1	2	1	1	2	4			0	0	29					
Bertinoro			0			0	0			0	0	0	0	0			0			0	0			0	0	0					
Borghi			0			0	0			0	0	0	0	0			0			0	0			0	0	0					
CastrocaroT.-Terra del Sole			0			0	0			0	1	1	4	4			0			0	0			0	0	4					
Cesena	1	1	12	1	1	6	18	1	1	6	2	1	4	10	1	1	2	2	1	2	4	1	1	2	2	1	2	6	73		
Cesenatico			0	1	1	6	6			0	2	1	4	4	1	1	2			0	2			1	1	2	4	16			
Civitella di Romagna			0			0	0			0			0	0			0			0	0			0	0	0	0				
Dovadola			0			0	0			0			0	0			0			0	0			0	0	0	0				
Forlì	1	1	12	1	1	6	18	1	1	6	4	1	4	10	1	1	2	1	1	2	4			4	1	2	1	1	2	4	71
Forlimpopoli	1	1	12			0	12			0			0	0			0			0	0			0	0	0	0	12			
Galeata			0			0	0			0			0	0			0			0	0			0	0	0	0	0			
Gambettola			0			0	0			0			0	0			0			0	0			0	0	0	0	0			
Gatteo			0			0	0			0			0	0			0			0	0			0	0	0	0	0			
Longiano	1	1	12			0	12			0	1	1	4	4			0			0	0			0	0	0	0	16			
Meldola			0			0	0			0			0	0			0			0	0			0	0	0	0	0			
Mercato Saraceno			0			0	0			0			0	0			0			0	0			0	0	0	0	0			
Modigliana			0			0	0			0			0	0			0			0	0			0	0	0	0	0			
Montiano			0			0	0			0			0	0			0			0	0			0	0	0	0	0			
Portico e S. Benedetto			0			0	0			0			0	0			0			0	0			0	0	0	0	0			
Predappio			0			0	0			0			0	0			0			0	0			0	0	0	0	0			
Premilcuore			0			0	0			0			0	0			0			0	0			0	0	0	0	0			
Rocca San Casciano			0			0	0			0			0	0			0			0	0			0	0	0	0	0			
Roncofreddo			0			0	0			0			0	0			0			0	0			0	0	0	0	0			
San Mauro Pascoli	1	1	12			0	12			0			0	0			0			0	0			0	0	0	0	21			
Santa Sofia			0			0	0			0	1	1	4	4			0			0	0			0	0	0	0	4			
Sarsina			0			0	0			0			0	0			0			0	0			0	0	0	0	2			
Savignano sul Rubicone	1	1	12			0	12			0			0	0			0			0	0			0	0	0	0	14			
Sogliano al Rubicone			0			0	0			0			0	0			0			0	0			0	0	0	0	0			
Tredozio			0			0	0			0			0	0			0			0	0			0	0	0	0	0			
Verghereto			0			0	0			0			0	0			0			0	0			0	0	0	0	0			





Allegato C.1.1.7		CRITERIO 2 - SPECIALIZZAZIONE ECONOMICA NEI CENTRI ORDINATORI														
COMUNI		ATTRATTIVITA' DEMOGRAFICA									SPECIALIZZAZIONE TERZIARIA					
		migrazione al 2001			popolazione straniera residente al 2000			trend popolazione residente 1995-2001			Terziario direzionale e servizi alle imprese					
		(saldo migratorio/popolazione residente a fine anno x 100)	da 0 a 0,93 = 0 da 0,94 a 2,20 = 0,75 da 2,21 = 1	4 peso (p)	(pop straniera 2000 - pop straniera 1997/totale residenti 2000)*100	da 0 a 1,07 = 0 da 1,08 a 3,00 = 0,75 i 3 valori più elevati = 1	4 peso (p)	pop. 2001 - pop. 1995/pop 1995	da 0 a 2,64 = 0 da 2,18 a 11,00 = 0,75 da 11,10 = 1	4 peso (p)	addetti nei settori del terziario direzionale e di servizio alle imprese/totale addetti al 2000	da 0 a 11,30 = 0 da 11,31 a 30 = 0,75 da 31 = 1	8,0 peso (p)	Somma (c1)		
Valore iniziale (a)	Valore elaborato (b)	Valore elaborato pesato (c2 = b x p)	Valore iniziale (a)	Valore elaborato (b)	Valore elaborato pesato (c3 = b x p)	Valore iniziale (a)	Valore elaborato (b)	Valore elaborato pesato (c7 = b x p)	Somma (c1 + c2 + c3 + c4 + c5 + c6 + c7)	Valore iniziale (a)	Valore elaborato (b)	Valore elaborato pesato (c1 = b x p)	Somma (c1)			
001	Bagno di Romagna	-0,08	0,00	0,00	0,62	0,00	0,00	-2,30	0,00	0,00	0,00	31,93	1,00	8,00	8,00	
003	Bertinoro	0,57	0,00	0,00	1,15	0,75	3,00	5,33	0,75	3,00	6,00	2,65	0,00	0,00	0,00	
004	Borghi	0,78	0,00	0,00	1,47	0,75	3,00	7,76	0,75	3,00	6,00	7,55	0,00	0,00	0,00	
005	CastrocaroT.-Terra del Sole	0,97	0,75	3,00	0,52	0,00	0,00	5,59	0,75	3,00	6,00	26,18	0,75	6,00	6,00	
007	Cesena	0,77	0,00	0,00	1,00	0,00	0,00	1,76	0,00	0,00	0,00	40,37	1,00	8,00	8,00	
008	Cesenatico	0,92	0,00	0,00	0,95	0,00	0,00	5,28	0,75	3,00	3,00	42,57	1,00	8,00	8,00	
009	Civitella di Romagna	-0,03	0,00	0,00	3,78	1,00	4,00	1,95	0,00	0,00	4,00	1,79	0,00	0,00	0,00	
011	Dovadola	2,08	0,75	3,00	1,77	0,75	3,00	2,98	0,75	3,00	9,00	7,69	0,00	0,00	0,00	
012	Forlì	0,84	0,00	0,00	0,91	0,00	0,00	0,35	0,00	0,00	0,00	27,49	0,75	6,00	6,00	
013	Forlimpopoli	0,87	0,00	0,00	0,93	0,00	0,00	1,70	0,00	0,00	0,00	15,60	0,75	6,00	6,00	
014	Galeata	2,78	0,75	3,00	3,12	1,00	4,00	2,45	0,00	0,00	7,00	9,09	0,00	0,00	0,00	
015	Gambettola	0,72	0,00	0,00	0,71	0,00	0,00	3,65	0,75	3,00	3,00	17,55	0,75	6,00	6,00	
016	Gatteo	1,65	0,75	3,00	1,25	0,75	3,00	13,09	1,00	4,00	10,00	8,80	0,00	0,00	0,00	
018	Longiano	1,42	0,75	3,00	1,15	0,75	3,00	12,79	1,00	4,00	10,00	4,38	0,00	0,00	0,00	
019	Meidola	1,34	0,75	3,00	1,40	0,75	3,00	3,54	0,75	3,00	9,00	13,01	0,75	6,00	6,00	
020	Mercato Saraceno	0,58	0,00	0,00	1,22	0,75	3,00	2,13	0,00	0,00	3,00	9,90	0,00	0,00	0,00	
022	Modigliana	0,67	0,00	0,00	0,80	0,00	0,00	0,42	0,00	0,00	0,00	2,60	0,00	0,00	0,00	
028	Montiano	0,57	0,00	0,00	0,51	0,00	0,00	0,57	0,00	0,00	0,00	12,50	0,75	6,00	6,00	
031	Portico e S. Benedetto	-0,12	0,00	0,00	0,57	0,00	0,00	-7,78	0,00	0,00	0,00	5,13	0,00	0,00	0,00	
032	Predappio	2,27	1,00	4,00	0,79	0,00	0,00	3,92	0,75	3,00	7,00	2,54	0,00	0,00	0,00	
033	Premilcuore	0,00	0,00	0,00	3,46	1,00	4,00	-2,65	0,00	0,00	4,00	5,00	0,00	0,00	0,00	
036	Rocca San Casciano	1,27	1,00	4,00	0,71	0,00	0,00	-0,14	0,00	0,00	4,00	5,18	0,00	0,00	0,00	
037	Roncofreddo	0,49	0,00	0,00	2,70	0,75	3,00	11,72	1,00	4,00	7,00	0,00	0,00	0,00	0,00	
041	San Mauro Pascoli	2,29	1,00	4,00	1,63	0,75	3,00	14,67	1,00	4,00	11,00	5,86	0,00	0,00	0,00	
043	Santa Sofia	1,57	0,75	3,00	1,20	0,75	3,00	2,34	0,00	0,00	6,00	3,60	0,00	0,00	0,00	
044	Sarsina	0,53	0,00	0,00	1,01	0,00	0,00	-3,07	0,00	0,00	0,00	5,26	0,00	0,00	0,00	
045	Savignano sul Rubicone	2,11	0,75	3,00	2,12	0,75	3,00	10,55	0,75	3,00	9,00	19,50	0,75	6,00	6,00	
046	Sogliano al Rubicone	-0,52	0,00	0,00	0,21	0,00	0,00	-0,31	0,00	0,00	0,00	2,52	0,00	0,00	0,00	
049	Tredozio	0,23	0,00	0,00	-0,08	0,00	0,00	-4,55	0,00	0,00	0,00	0,69	0,00	0,00	0,00	
050	Verghereto	-0,35	0,00	0,00	0,59	0,00	0,00	-8,29	0,00	0,00	0,00	2,22	0,00	0,00	0,00	
Valore medio sui 30 comuni (*)		0,94			1,08			2,64				11,31				

(segue) Allegato C.1.1.7

COMUNI	SPECIALIZZAZIONE NEL MANIFATTURIERO												24,0
	Settore metalmeccanico			Lavorazione del legno e mobile			Settore calzaturiero e conciario			Settore confezioni tessili			
	% addetti nel settore metalmeccanico su tot provinciale	da 0 a 1,28 = 0	6,0	% addetti nella lavorazione del legno su tot provinciale	da 0 a 1,90 = 0	6,0	% addetti nella preparazione e concia cuoio su tot provinciale	da 0 a 1,52 = 0	6,0	% addetti nel settore confezioni su tot provinciale	da 0 a 2,07 = 0	6,0	
		da 1,29 a 7,2 = 0,75			da 1,91 a 8 = 0,75			da 1,53 a 14,30 = 0,75			da 2,08 a 6,20 = 0,75		
		da 7,3 = 1			da 8,10 = 1			da 14,40 = 1			da 6,30 = 1		
Valore iniziale (a)	Valore elaborato (b)	Valore elaborato pesato (c1 = b x p)	Valore iniziale (a)	Valore elaborato (b)	Valore elaborato pesato (c2 = b x p)	Valore iniziale (a)	Valore elaborato (b)	Valore elaborato pesato (c3 = b x p)	Valore iniziale (a)	Valore elaborato (b)	Valore elaborato pesato (c4 = b x p)	Somma (c1+c2+c3+c4)	
Bagno di Romagna	0,92	0,00	0,00	0,48	0,00	0,00	1,22	0,00	0,00	0,71	0,00	0,00	0,00
Bertinoro	7,32	1,00	6,00	5,54	0,75	4,50	0,52	0,00	0,00	3,99	0,75	4,50	15,00
Borghi	0,12	0,00	0,00	0,23	0,00	0,00	0,03	0,00	0,00	0,17	0,00	0,00	0,00
CastrocaroT.-Terra del Sole	0,25	0,00	0,00	3,38	0,75	4,50	0,00	0,00	0,00	2,34	0,75	4,50	9,00
Cesena	24,30	1,00	6,00	8,58	1,00	6,00	0,35	0,00	0,00	6,04	1,00	6,00	18,00
Cesenatico	2,39	0,75	4,50	1,57	0,00	0,00	1,19	0,00	0,00	1,45	0,00	0,00	4,50
Civitella di Romagna	1,11	0,00	0,00	1,70	0,00	0,00	2,41	0,75	4,50	1,92	0,00	0,00	4,50
Dovadola	0,16	0,00	0,00	0,08	0,00	0,00	1,64	0,75	4,50	0,56	0,00	0,00	4,50
Forlì	39,58	1,00	6,00	34,51	1,00	6,00	19,45	1,00	6,00	29,86	1,00	6,00	24,00
Forlimpopoli	1,31	0,75	4,50	1,84	0,00	0,00	0,00	0,00	0,00	1,27	0,00	0,00	4,50
Galeata	0,54	0,00	0,00	0,30	0,00	0,00	0,00	0,00	0,00	0,20	0,00	0,00	0,00
Gambettola	0,89	0,00	0,00	5,73	0,75	4,50	0,17	0,00	0,00	4,01	0,75	4,50	9,00
Gatteo	0,96	0,00	0,00	1,28	0,00	0,00	10,81	0,75	4,50	4,22	0,75	4,50	9,00
Longiano	1,43	0,75	4,50	7,26	0,75	4,50	0,00	0,00	0,00	5,02	0,75	4,50	13,50
Meldola	2,17	0,75	4,50	4,47	0,75	4,50	0,42	0,00	0,00	3,22	0,75	4,50	13,50
Mercato Saraceno	1,37	0,75	4,50	1,12	0,00	0,00	2,93	0,75	4,50	1,68	0,00	0,00	9,00
Modigliana	1,98	0,75	4,50	12,05	1,00	6,00	0,24	0,00	0,00	8,41	1,00	6,00	16,50
Montiano	0,18	0,00	0,00	0,16	0,00	0,00	0,00	0,00	0,00	0,11	0,00	0,00	0,00
Portico e S. Benedetto	0,19	0,00	0,00	0,05	0,00	0,00	0,14	0,00	0,00	0,08	0,00	0,00	0,00
Predappio	1,85	0,75	4,50	4,84	0,75	4,50	1,74	0,75	4,50	3,89	0,75	4,50	18,00
Premilcuore	0,02	0,00	0,00	0,25	0,00	0,00	0,00	0,00	0,00	0,17	0,00	0,00	0,00
Rocca San Casciano	1,52	0,75	4,50	0,19	0,00	0,00	0,17	0,00	0,00	0,18	0,00	0,00	4,50
Roncofreddo	1,53	0,75	4,50	0,02	0,00	0,00	0,31	0,00	0,00	0,11	0,00	0,00	4,50
San Mauro Pascoli	1,65	0,75	4,50	0,50	0,00	0,00	37,57	1,00	6,00	11,95	1,00	6,00	16,50
Santa Sofia	0,71	0,00	0,00	0,67	0,00	0,00	0,00	0,00	0,00	0,46	0,00	0,00	0,00
Sarsina	1,97	0,75	4,50	0,26	0,00	0,00	0,00	0,00	0,00	0,18	0,00	0,00	4,50
Savignano sul Rubicone	2,83	0,75	4,50	2,76	0,00	0,00	14,40	1,00	6,00	6,35	1,00	6,00	16,50
Sogliano al Rubicone	0,15	0,00	0,00	0,06	0,00	0,00	1,25	0,00	0,00	0,43	0,00	0,00	0,00
Tredozio	0,30	0,00	0,00	0,02	0,00	0,00	3,00	0,75	4,50	0,94	0,00	0,00	4,50
Verghereto	0,32	0,00	0,00	0,12	0,00	0,00	0,03	0,00	0,00	0,10	0,00	0,00	0,00
Valore medio sui 30 comuni (*)	1,29			1,91			1,53			2,08			

**(segue) Allegato C.1.1.7**

COMUNI	FILIERA AGROALIMENTARE											
	Settore ortofrutta						Settore vitivinicolo					
	% addetti sul totale addetti settore agroalimentare provinciale	da 0 a 2,7 = 0	5,0	n. impianti di frigoconservazione ortofruttiicola	da 0 a 3,4 = 0	5,0	Produzione di uva (quintali)	da 0 a 8027 = 0	5,0	N. di cantine	da 0 a 2,36 = 0	5,0
		da 2,8 a 10,90 = 0,75	peso (p)		da 3,5 a 12 = 0,75	peso (p)		da 8028 a 28500 = 0,75	peso (p)		da 2,37 a 5,50 = 0,75	peso (p)
		da 11,00 = 1			da 13 = 1			da 28550 = 1			da 6,00 = 1	
Valore iniziale (a)	Valore elaborato (b)	Valore elaborato pesato (c1 = b x p)	Valore iniziale (a)	Valore elaborato (b)	Valore elaborato pesato (c2 = b x p)	Valore iniziale (a)	Valore elaborato (b)	Valore elaborato pesato (c3 = b x p)	Valore iniziale (a)	Valore elaborato (b)	Valore elaborato pesato (c4 = b x p)	
Bagno di Romagna	0,68	0,00	0,00	0,00	0,00	0,00	0	0,00	0,00	0,00	0,00	0,00
Bertinoro	1,91	0,75	3,75	0,00	0,00	0,00	28882	1,00	5,00	13,00	1,00	5,00
Borghi	0,26	0,00	0,00	0,00	0,00	0,00	10431	0,75	3,75	0,00	0,00	0,00
CastrocaroT.-Terra del Sole	0,51	0,00	0,00	0,00	0,00	0,00	19809	0,75	3,75	0,00	0,00	0,00
Cesena	19,68	1,00	5,00	58,00	1,00	5,00	48049	1,00	5,00	6,00	1,00	5,00
Cesenatico	2,65	0,75	3,75	3,00	0,00	0,00	0	0,00	0,00	0,00	0,00	0,00
Civitella di Romagna	0,83	0,00	0,00	0,00	0,00	0,00	6995	0,00	0,00	3,00	0,75	3,75
Dovadola	0,20	0,00	0,00	0,00	0,00	0,00	1797	0,00	0,00	1,00	0,00	0,00
Forlì	11,03	1,00	5,00	13,00	1,00	5,00	62067	1,00	5,00	28,00	1,00	5,00
Forlimpopoli	1,23	0,00	0,00	1,00	0,00	0,00	1283	0,00	0,00	2,00	0,00	0,00
Galeata	0,26	0,00	0,00	0,00	0,00	0,00	754	0,00	0,00	0,00	0,00	0,00
Gambettola	0,98	0,00	0,00	14,00	1,00	5,00	8	0,00	0,00	0,00	0,00	0,00
Gatteo	0,86	0,00	0,00	2,00	0,00	0,00	0	0,00	0,00	1,00	0,00	0,00
Longiano	2,21	0,75	3,75	5,00	0,75	3,75	4303	0,00	0,00	4,00	0,75	3,75
Meidola	1,57	0,00	0,00	0,00	0,00	0,00	17126	0,75	3,75	5,00	0,75	3,75
Mercato Saraceno	0,86	0,00	0,00	0,00	0,00	0,00	1976	0,00	0,00	1,00	0,00	0,00
Modigliana	0,78	0,00	0,00	1,00	0,00	0,00	5427	0,00	0,00	1,00	0,00	0,00
Montiano	0,74	0,00	0,00	2,00	0,00	0,00	2860	0,00	0,00	0,00	0,00	0,00
Portico e S. Benedetto	0,17	0,00	0,00	0,00	0,00	0,00	0	0,00	0,00	0,00	0,00	0,00
Predappio	1,04	0,00	0,00	0,00	0,00	0,00	14340	0,75	3,75	0,00	0,00	0,00
Premilcuore	0,11	0,00	0,00	0,00	0,00	0,00	0	0,00	0,00	0,00	0,00	0,00
Rocca San Casciano	0,20	0,00	0,00	0,00	0,00	0,00	398	0,00	0,00	0,00	0,00	0,00
Roncofreddo	0,96	0,00	0,00	0,00	0,00	0,00	9154	0,00	0,00	0,00	0,00	0,00
San Mauro Pascoli	1,50	0,00	0,00	4,00	0,75	3,75	0	0,00	0,00	0,00	0,00	0,00
Santa Sofia	0,56	0,00	0,00	0,00	0,00	0,00	495	0,00	0,00	2,00	0,00	0,00
Sarsina	0,52	0,00	0,00	0,00	0,00	0,00	86	0,00	0,00	0,00	0,00	0,00
Savignano sul Rubicone	1,48	0,00	0,00	2,00	0,00	0,00	4607	0,00	0,00	4,00	0,75	3,75
Sogliano al Rubicone	0,48	0,00	0,00	0,00	0,00	0,00	0	0,00	0,00	0,00	0,00	0,00
Trezzano	0,14	0,00	0,00	0,00	0,00	0,00	0	0,00	0,00	0,00	0,00	0,00
Verghereto	0,24	0,00	0,00	0,00	0,00	0,00	0	0,00	0,00	0,00	0,00	0,00
Valore medio sui 30 comuni (*)	1,82			3,50			8028			2,37		



(segue) Allegato C.1.1.7

COMUNI	SISTEMI DI PUNTA NELLA PRODUZIONE LOCALE																				Somma (c1+c2+c3+c4)	Totale (s1 + s2)
	Settore zootecnico						30,0	Appartenenza a distretti industriali (Cnr)			Imprese di eccellenza			Imprese innovative			Imprese > 100 addetti			16,0		
	% addetti sul totale addetti settore agroalimentare provinciale	da 0 a 0,55 = 0	5,0	n. mangimifici	da 0 a 0,69 = 0	5,0		% di occupati nei distretti industriali individuati da Ceris-Cnr	da 0 a 3,85 = 0	5,0	n imprese con sedi all'estero o esportazione superiore alla media provinciale	da 0 a 1,49 = 0	3,0	n. imprese appartenenti al settore ICT	da 0 a 0,56 = 0	3,0	addetti nelle imprese > 100 addetti (fonte CCIAA 2000)	da 0 a 432,00 = 0	5,0			
		da 0,56 a 2,27 = 0,75			peso (p)				da 0,7 a 2 = 0,75			peso (p)			da 3,86 a 14,3 = 0,75			peso (p)				
Valore iniziale (a)	Valore elaborato (b)	Valore elaborato pesato (c5 = b x p)	Valore iniziale (a)	Valore elaborato (b)	Valore elaborato pesato (c6 = b x p)	Somma (c1+c2+c3+c4+c5+c6)	Valore iniziale (a)	Valore elaborato (b)	Valore elaborato pesato (c1 = b x p)	Valore iniziale (a)	Valore elaborato (b)	Valore elaborato pesato (c2 = b x p)	Valore iniziale (a)	Valore elaborato (b)	Valore elaborato pesato (c3 = b x p)	Valore iniziale (a)	Valore elaborato (b)	Valore elaborato pesato (c4 = b x p)				
Bagno di Romagna	0,17	0,00	0,00	0	0,00	0,00	0,00	0,00	0,00	0,00	0,00	0,00	0,00	0,00	0,00	148	0,00	0,00	0,00	0,00	8,00	
Bertinoro	0,72	0,75	3,75	1	0,75	3,75	21,25	5,54	0,75	3,75	4,00	1,00	3,00	0,00	0,00	0,00	343	0,75	3,75	10,50	52,75	
Borghi	0,06	0,00	0,00	0	0,00	0,00	3,75	0,00	0,00	0,00	0,00	0,00	0,00	0,00	0,00	0	0,00	0,00	0,00	0,00	9,75	
CastrocaroT.-Terra del Sole	0,20	0,00	0,00	0	0,00	0,00	3,75	3,38	0,00	0,00	0,00	0,00	0,00	0,00	0,00	0	0,00	0,00	0,00	0,00	24,75	
Cesena	3,98	1,00	5,00	2	0,75	3,75	28,75	0,00	0,00	0,00	8,00	1,00	3,00	8,00	1,00	3,00	2764	1,00	5,00	11,00	65,75	
Cesenatico	0,22	0,00	0,00	0	0,00	0,00	3,75	0,00	0,00	0,00	0,00	0,00	0,00	0,00	0,00	0	0,00	0,00	0,00	0,00	19,25	
Civitella di Romagna	0,11	0,00	0,00	0	0,00	0,00	3,75	0,00	0,00	0,00	0,00	0,00	0,00	0,00	0,00	103	0,00	0,00	0,00	0,00	12,25	
Dovadola	0,02	0,00	0,00	0	0,00	0,00	0,00	0,00	0,00	0,00	0,00	0,00	0,00	0,00	0,00	0	0,00	0,00	0,00	0,00	13,50	
Forlì	2,40	0,75	3,75	3	1,00	5,00	28,75	34,51	1,00	5,00	9,00	1,00	3,00	7,00	1,00	3,00	5914	1,00	5,00	16,00	74,75	
Forlimpopoli	0,18	0,00	0,00	1	0,75	3,75	3,75	0,00	0,00	0,00	3,00	0,75	2,25	0,00	0,00	0,00	131	0,00	0,00	2,25	16,50	
Galeata	0,11	0,00	0,00	0	0,00	0,00	0,00	0,00	0,00	0,00	0,00	0,00	0,00	0,00	0,00	0	0,00	0,00	0,00	0,00	7,00	
Gambettola	0,14	0,00	0,00	1	0,75	3,75	8,75	0,00	0,00	0,00	1,00	0,00	0,00	1,00	0,75	2,25	143	0,00	0,00	2,25	29,00	
Gatteo	1,78	0,75	3,75	1	0,75	3,75	7,50	10,81	0,75	3,75	4,00	1,00	3,00	0,00	0,00	0,00	350	0,00	0,00	6,75	33,25	
Longiano	2,56	1,00	5,00	5	1,00	5,00	21,25	0,00	0,00	0,00	3,00	0,75	2,25	0,00	0,00	0,00	433	0,75	3,75	6,00	50,75	
Meldola	0,43	0,00	0,00	0	0,00	0,00	7,50	4,47	0,75	3,75	0,00	0,00	0,00	0,00	0,00	0	0,00	0,00	0,00	3,75	39,75	
Mercato Saraceno	0,17	0,00	0,00	1	0,75	3,75	3,75	0,00	0,00	0,00	0,00	0,00	0,00	1,00	0,75	2,25	0	0,00	0,00	2,25	18,00	
Modigliana	0,05	0,00	0,00	0	0,00	0,00	0,00	0,00	0,00	0,00	1,00	0,00	0,00	0,00	0,00	0,00	954	1,00	5,00	5,00	21,50	
Montiano	0,00	0,00	0,00	0	0,00	0,00	0,00	0,00	0,00	0,00	0,00	0,00	0,00	0,00	0,00	0	0,00	0,00	0,00	0,00	6,00	
Portico e S. Benedetto	0,00	0,00	0,00	0	0,00	0,00	0,00	0,00	0,00	0,00	0,00	0,00	0,00	0,00	0,00	0	0,00	0,00	0,00	0,00	0,00	
Predappio	0,39	0,00	0,00	3	1,00	5,00	8,75	4,84	0,75	3,75	1,00	0,00	0,00	0,00	0,00	0	0,00	0,00	3,75	37,50		
Premilcuore	0,00	0,00	0,00	0	0,00	0,00	0,00	0,25	0,00	0,00	0,00	0,00	0,00	0,00	0,00	0	0,00	0,00	0,00	0,00	4,00	
Rocca San Casciano	0,00	0,00	0,00	0	0,00	0,00	0,00	0,00	0,00	0,00	1,00	0,00	0,00	0,00	0,00	0	0,00	0,00	0,00	0,00	8,50	
Roncofreddo	0,02	0,00	0,00	0	0,00	0,00	0,00	0,00	0,00	0,00	0,00	0,00	0,00	0,00	0,00	185	0,00	0,00	0,00	0,00	11,50	
San Mauro Pascoli	0,24	0,00	0,00	1	0,75	3,75	7,50	37,57	1,00	5,00	4,00	1,00	3,00	0,00	0,00	0,00	484	0,75	3,75	11,75	46,75	
Santa Sofia	2,28	1,00	5,00	1	0,75	3,75	8,75	0,00	0,00	0,00	2,00	0,75	2,25	0,00	0,00	0,00	197	0,00	0,00	2,25	17,00	
Sarsina	0,18	0,00	0,00	0	0,00	0,00	0,00	0,00	0,00	0,00	1,00	0,00	0,00	0,00	0,00	148	0,00	0,00	0,00	0,00	4,50	
Savignano sul Rubicone	0,37	0,00	0,00	0	0,00	0,00	3,75	14,40	1,00	5,00	2,00	0,75	2,25	0,00	0,00	0,00	666	0,75	3,75	11,00	46,25	
Sogliano al Rubicone	0,09	0,00	0,00	1	0,75	3,75	3,75	0,00	0,00	0,00	1,00	0,00	0,00	0,00	0,00	0	0,00	0,00	0,00	0,00	3,75	
Tredozio	0,01	0,00	0,00	0	0,00	0,00	0,00	0,00	0,00	0,00	0,00	0,00	0,00	0,00	0,00	0	0,00	0,00	0,00	0,00	4,50	
Verghereto	0,08	0,00	0,00	0	0,00	0,00	0,00	0,00	0,00	0,00	0,00	0,00	0,00	0,00	0,00	0	0,00	0,00	0,00	0,00	0,00	
Valore medio sui 30 comuni (*)	0,56			0,70				3,86			1,50			0,57		432,10						

(segue) Allegato C.1.1.7														
ATTRATTIVITA' DEMOGRAFICA										SPECIALIZZAZIONE TERZIARIA				
migrazione al 2001			popolazione straniera residente al 2000			trend popolazione residente 1995-2001			12,0	Terziario direzionale e servizi alle imprese			8,0	
(saldo migratorio/popolazione residente a fine anno x 100)	da 0 a 0,93 = 0	4	(pop straniera 2000 - pop straniera 1997/ totale residenti 2000)*100	da 0 a 1,07 = 0	4	pop. 2001 - pop. 1995/pop 1995	da 0 a 2,64 = 0	4		addetti nei settori del terziario direzionale e di servizio alle imprese/ totale addetti al 2000	da 0 a 11,30 = 0	8,0		
	da 0,94 a 2,20 = 0,75	peso (p)		da 1,08 a 3,00 = 0,75	peso (p)		da 2,18 a 11,00 = 0,75	peso (p)			da 11,31 a 30 = 0,75	peso (p)		
da 2,21 = 1			i 3 valori più elevati = 1						da 31 = 1					
Valore iniziale (a)	Valore elaborato (b)	Valore elaborato pesato (c2 = b x p)	Valore iniziale (a)	Valore elaborato (b)	Valore elaborato pesato (c3 = b x p)	Valore iniziale (a)	Valore elaborato (b)	Valore elaborato pesato (c7 = b x p)	Somma (c1 + c2 + c3 + c4 + c5 + c6 + c7)	Valore iniziale (a)	Valore elaborato (b)	Valore elaborato pesato (c1 = b x p)	Somma (c1)	
<b>AGGREGAZIONI ISTITUZIONALI</b>														
Unione di Santa Sofia e Galeata	1,99	0,75	3,00	1,87	0,75	3,00	0,76	0,00	0,00	6,00	7,69	0,00	0,00	6,00
Associazione della pianura forlivese	0,83	0,00	0,00	0,91	0,00	0,00	0,46	0,00	0,00	0,00	18,06	0,75	6,00	6,00
Cesena, Montiano, Longiano e Gambettola	0,80	0,00	0,00	0,97	0,00	0,00	1,66	0,00	0,00	0,00	16,05	0,75	6,00	6,00
CM Acquacheta	0,88	0,00	0,00	0,80	0,00	0,00	-0,89	0,00	0,00	0,00	7,76	0,00	0,00	0,00
CM Appennino Forlivese	1,48	0,75	3,00	1,79	0,75	3,00	1,68	0,00	0,00	6,00	10,84	0,00	0,00	0,00
CM Cesenate	0,23	0,00	0,00	1,07	0,00	0,00	0,61	0,00	0,00	0,00	10,80	0,00	0,00	0,00
<b>AGGREGAZIONI PROPOSTE DAL PTCP</b>														
Vallata del Tramazzo	0,57	0,00	0,00	0,61	0,00	0,00	-0,88	0,00	0,00	0,00	6,37	0,00	0,00	0,00
Vallata del Montone (Dovadola, Rocca SC, Portico SB)	1,29	0,75	3,00	1,05	0,00	0,00	-0,91	0,00	0,00	3,00	10,11	0,00	0,00	0,00
Alto Bidente	1,25	0,75	3,00	2,58	0,75	3,00	1,08	0,00	0,00	6,00	6,78	0,00	0,00	0,00
Alto Bidente e Premilcuore	1,15	0,75	3,00	2,65	0,75	3,00	0,91	0,00	0,00	6,00	6,18	0,00	0,00	0,00
Unione di Meldola, Forlimpopoli e Bertinoro	0,92	0,00	0,00	1,14	0,75	3,00	2,67	0,75	3,00	6,00	13,09	0,75	6,00	6,00
Unione di Forlì, Predappio e Castrocaro	0,92	0,00	0,00	0,88	0,00	0,00	0,15	0,00	0,00	0,00	18,43	0,75	6,00	6,00
Unione del Rubicone (Gatteo e S.Mauro)	1,61	0,75	3,00	1,23	0,75	3,00	7,03	0,75	3,00	9,00	9,53	0,00	0,00	0,00
Unione del Rubicone e Savignano	1,90	0,75	3,00	1,74	0,75	3,00	7,58	0,75	3,00	9,00	10,42	0,00	0,00	0,00
Rubicone, Savignano e Costa	1,44	0,75	3,00	1,37	0,75	3,00	6,08	0,75	3,00	9,00	9,86	0,00	0,00	0,00
Rubicone, Savignano, Longiano e Gambettola	1,56	0,75	3,00	1,42	0,75	3,00	6,69	0,75	3,00	9,00	10,50	0,00	0,00	0,00
Unione di Cesena e Montiano	0,77	0,00	0,00	0,99	0,00	0,00	1,12	0,00	0,00	0,00	16,69	0,75	6,00	6,00
Cesena, Montiano, Longiano, Gambettola e Mercato	0,78	0,00	0,00	0,98	0,00	0,00	1,66	0,00	0,00	0,00	16,02	0,75	6,00	6,00
Cesena, Montiano e Mercato	0,75	0,00	0,00	1,00	0,00	0,00	1,15	0,00	0,00	0,00	16,64	0,75	6,00	6,00
Borghi, Sogliano e Roncofreddo	0,19	0,00	0,00	1,44	0,75	3,00	5,92	0,75	3,00	6,00	3,51	0,00	0,00	0,00
Bagno di Romagna e Verghereto	-0,15	0,00	0,00	0,61	0,00	0,00	-3,21	0,00	0,00	0,00	12,64	0,75	6,00	6,00
Bagno, Verghereto e Sarsina	0,07	0,00	0,00	0,74	0,00	0,00	-3,07	0,00	0,00	0,00	11,38	0,75	6,00	6,00
Bagno, Verghereto, Sarsina e Mercato	0,24	0,00	0,00	0,90	0,00	0,00	-1,50	0,00	0,00	0,00	12,08	0,75	6,00	6,00
(*) Nella specializzazione economica la media è su 28 valori, tolti i due più elevati														

(segue) Allegato C.1.1.7													
SPECIALIZZAZIONE NEL MANIFATTURIERO													
Settore metalmeccanico			Lavorazione del legno e mobile			Settore calzaturiero e conciario			Settore confezioni tessili			24,0	
% addetti nel settore metalmeccanico su tot provinciale	da 0 a 1,28 = 0	6,0	% addetti nella lavorazione del legno su tot provinciale	da 0 a 1,90 = 0	6,0	% addetti nella preparazione e concia cuoio su tot provinciale	da 0 a 1,52 = 0	6,0	% addetti nel settore confezioni su tot provinciale	da 0 a 2,07 = 0	6,0		
	da 1,29 a 7,2 = 0,75	peso (p)		da 1,91 a 8 = 0,75	peso (p)		da 1,53 a 14,30 = 0,75	peso (p)		da 2,08 a 6,20 = 0,75	peso (p)		
da 7,3 = 1	peso (p)	da 8,10 = 1	peso (p)	da 14,40 = 1	peso (p)	da 6,30 = 1	peso (p)						
Valore iniziale (a)	Valore elaborato (b)	Valore elaborato pesato (c1 = b x p)	Valore iniziale (a)	Valore elaborato (b)	Valore elaborato pesato (c2 = b x p)	Valore iniziale (a)	Valore elaborato (b)	Valore elaborato pesato (c3 = b x p)	Valore iniziale (a)	Valore elaborato (b)	Valore elaborato pesato (c4 = b x p)	Somma (c1+c2+c3+c4)	
<b>AGGREGAZIONI ISTITUZIONALI</b>													
Unione di Santa Sofia e Galeata	1,24	0,00	0,00	0,97	0,00	0,00	0,00	0,00	0,67	0,00	0,00	0,00	
Associazione della pianura forlivese	48,46	1,00	6,00	45,27	1,00	6,00	19,97	1,00	6,00	37,47	1,00	6,00	24,00
Cesena, Montiano, Longiano e Gambettola	26,81	1,00	6,00	21,72	1,00	6,00	0,52	0,00	0,00	15,18	1,00	6,00	18,00
CM Acquacheta	4,15	0,75	4,50	12,38	1,00	6,00	5,19	0,75	4,50	10,16	1,00	6,00	21,00
CM Appennino Forlivese	6,39	0,75	4,50	12,22	1,00	6,00	4,57	0,75	4,50	9,86	1,00	6,00	21,00
CM Cesenate	6,38	0,75	4,50	2,30	0,75	4,50	5,79	0,75	4,50	3,38	0,75	4,50	18,00
<b>AGGREGAZIONI PROPOSTE DAL PTCP</b>													
Vallata del Tramazzo	2,28	0,75	4,50	12,07	1,00	6,00	3,24	0,75	4,50	9,34	1,00	6,00	21,00
Vallata del Montone (Dovadola, Rocca SC, Portico SB)	1,87	0,75	4,50	0,31	0,00	0,00	1,95	0,75	4,50	0,82	0,00	0,00	9,00
Alto Bidente	2,35	0,75	4,50	2,66	0,75	4,50	2,41	0,75	4,50	2,58	0,75	4,50	18,00
Alto Bidente e Premilcuore	2,37	0,75	4,50	2,91	0,75	4,50	2,41	0,75	4,50	2,76	0,75	4,50	18,00
Unione di Meldola, Forlimpopoli e Bertinoro	10,80	1,00	6,00	11,85	1,00	6,00	0,94	0,00	0,00	8,48	1,00	6,00	18,00
Unione di Forlì, Predappio e Castrocaro	41,68	1,00	6,00	42,73	1,00	6,00	21,19	1,00	6,00	36,08	1,00	6,00	24,00
Unione del Rubicone (Gatteo e S.Mauro)	1,66	0,75	4,50	1,95	0,75	4,50	10,81	0,75	4,50	4,68	0,75	4,50	18,00
Unione del Rubicone e Savignano	4,49	0,75	4,50	4,70	0,75	4,50	25,20	1,00	6,00	11,03	1,00	6,00	21,00
Rubicone, Savignano e Costa	6,88	0,75	4,50	6,28	0,75	4,50	26,39	1,00	6,00	12,49	1,00	6,00	21,00
Rubicone, Savignano, Longiano e Gambettola	6,82	0,75	4,50	17,69	1,00	6,00	25,37	1,00	6,00	20,06	1,00	6,00	22,50
Unione di Cesena e Montiano	24,48	1,00	6,00	8,74	1,00	6,00	0,35	0,00	0,00	6,15	0,75	4,50	16,50
Cesena, Montiano, Longiano, Gambettola e Mercato	28,17	1,00	6,00	22,84	1,00	6,00	3,45	0,75	4,50	16,86	1,00	6,00	22,50
Cesena, Montiano e Mercato	25,85	1,00	6,00	9,86	1,00	6,00	3,28	0,75	4,50	7,82	1,00	6,00	22,50
Borghi, Sogliano e Roncofreddo	1,80	0,75	4,50	0,31	0,00	0,00	1,60	0,75	4,50	0,71	0,00	0,00	9,00
Bagno di Romagna e Verghereto	1,24	0,00	0,00	0,61	0,00	0,00	1,25	0,00	0,00	0,81	0,00	0,00	0,00
Bagno, Verghereto e Sarsina	3,22	0,75	4,50	0,87	0,00	0,00	1,25	0,00	0,00	0,99	0,00	0,00	4,50
Bagno, Verghereto, Sarsina e Mercato	4,59	0,75	4,50	1,99	0,75	4,50	4,18	0,75	4,50	2,67	0,75	4,50	18,00
(*) Nella specializzazione economica la media è su 28 valori													

<b>(segue) Allegato C.1.1.7</b>												
<b>FILIERA AGROALIMENTARE</b>												
<b>Settore ortofrutta</b>						<b>Settore vitivinicolo</b>						
% addetti sul totale addetti settore agroalimentare provinciale	da 0 a 2,7 = 0	5,0	n. impianti di frigoconservazione ortofrutticola	da 0 a 3,4 = 0	5,0	Produzione di uva (quintali)	da 0 a 8027 = 0	5,0	N. di cantine	da 0 a 2,36 = 0	5,0	
	da 2,8 a 10,90 = 0,75	peso (p)		da 3,5 a 12 = 0,75	peso (p)		da 8028 a 28500 = 0,75	peso (p)		da 2,37 a 5,50 = 0,75	peso (p)	
	da 11,00 = 1			da 13 = 1			da 28550 = 1			da 6,00 = 1		
Valore iniziale (a)	Valore elaborato (b)	Valore elaborato pesato (c1 = b x p)	Valore iniziale (a)	Valore elaborato (b)	Valore elaborato pesato (c2 = b x p)	Valore iniziale (a)	Valore elaborato (b)	Valore elaborato pesato (c3 = b x p)	Valore iniziale (a)	Valore elaborato (b)	Valore elaborato pesato (c4 = b x p)	
<b>AGGREGAZIONI ISTITUZIONALI</b>												
Unione di Santa Sofia e Galeata	0,82	0,00	0,00	0,00	0,00	0,00	1249	0,00	0,00	2,00	0,00	0,00
Associazione della pianura forlivese	14,69	1,00	5,00	14,00	1,00	5,00	112041	1,00	5,00	43,00	1,00	5,00
Cesena, Montiano, Longiano e Gambettola	23,62	1,00	5,00	79,00	1,00	5,00	55220	1,00	5,00	10,00	1,00	5,00
CM Acquacheta	1,50	0,00	0,00	1,00	0,00	0,00	7622	0,00	0,00	2,00	0,00	0,00
CM Appennino Forlivese	4,37	0,75	3,75	0,00	0,00	0,00	39710	1,00	5,00	10,00	1,00	5,00
CM Cesenate	4,01	0,75	3,75	0,00	0,00	0,00	21647	0,75	3,75	1,00	0,00	0,00
<b>AGGREGAZIONI PROPOSTE DAL PTCP</b>												
Vallata del Tramazzo	0,92	0,00	0,00	1	0,00	0,00	5427	0,00	0,00	1,00	0,00	0,00
Vallata del Montone (Dovadola, Rocca SC, Portico SB)	0,58	0,00	0,00	0	0,00	0,00	2195	0,00	0,00	1,00	0,00	0,00
Alto Bidente	1,64	0,00	0,00	0	0,00	0,00	8244	0,75	3,75	5,00	0,75	3,75
Alto Bidente e Premilcuore	1,75	0,00	0,00	0	0,00	0,00	8244	0,75	3,75	5,00	0,75	3,75
Unione di Meldola, Forlimpopoli e Bertinoro	4,71	0,75	3,75	1	0,00	0,00	47291	1,00	5,00	20,00	1,00	5,00
Unione di Forlì, Predappio e Castrocaro	12,59	1,00	5,00	13	1,00	5,00	96216	1,00	5,00	28,00	1,00	5,00
Unione del Rubicone (Gatteo e S.Mauro)	1,43	0,00	0,00	6	0,75	3,75	0	0,00	0,00	1,00	0,00	0,00
Unione del Rubicone e Savignano	2,91	0,75	3,75	8	0,75	3,75	4607	0,00	0,00	5,00	0,00	0,00
Rubicone, Savignano e Costa	5,56	0,75	3,75	11	0,75	3,75	4607	0,00	0,00	5,00	0,00	0,00
Rubicone, Savignano, Longiano e Gambettola	6,10	0,75	3,75	27	1,00	5,00	8918	0,75	3,75	9,00	1,00	5,00
Unione di Cesena e Montiano	20,42	1,00	5,00	60	1,00	5,00	50909	1,00	5,00	6,00	1,00	5,00
Cesena, Montiano, Longiano, Gambettola e Mercato	24,48	1,00	5,00	79	1,00	5,00	57196	1,00	5,00	11,00	1,00	5,00
Cesena, Montiano e Mercato	21,29	1,00	5,00	60	1,00	5,00	52885	1,00	5,00	7,00	1,00	5,00
Borghi, Sogliano e Roncofreddo	1,71	0,00	0,00	0	0,00	0,00	19585	0,75	3,75	0,00	0,00	0,00
Bagno di Romagna e Verghereto	0,92	0,00	0,00	0	0,00	0,00	0	0,00	0,00	0,00	0,00	0,00
Bagno, Verghereto e Sarsina	1,44	0,00	0,00	0	0,00	0,00	86	0,00	0,00	0,00	0,00	0,00
Bagno, Verghereto, Sarsina e Mercato	2,31	0,75	3,75	0	0,00	0,00	2062	0,00	0,00	1,00	0,00	0,00
(*) Nella specializzazione economica la media è su 28 valori												

(segue) Allegato C.1.1.7

SISTEMI DI PUNTA NELLA PRODUZIONE LOCALE																					
Settore zootecnico							30,0	Appartenenza a distretti industriali (Cnr)			Imprese di eccellenza			Imprese innovative			Imprese > 100 addetti			16,0	90,0
% addetti sul totale addetti settore agroalimentare provinciale	da 0 a 0,55 = 0	5,0	n. mangimifici	da 0 a 0,69 = 0	5,0	% di occupati nei distretti industriali individuati da Ceris-Cnr		da 0 a 3,85 = 0	5,0	n imprese con sedi all'estero o esportazione superiore alla media provinciale	da 0 a 1,49 = 0	3,0	n. imprese appartenenti al settore ICT	da 0 a 0,56 = 0	3,0	addetti nelle imprese > 100 addetti (fonte CCIAA 2000)	da 0 a 432,00 = 0	5,0			
	da 0,56 a 2,27 = 0,75	peso (p)		da 0,7 a 2 = 0,75	peso (p)			da 3,86 a 14,3 = 0,75	peso (p)		da 1,5 a 3,90 = 0,75	peso (p)		da 0,57 a 6 = 0,75	peso (p)		da 432,10 a 953 = 0,75	peso (p)			
	da 2,28 = 1	peso (p)		da 3 = 1	peso (p)			da 14,4 = 1	peso (p)		da 4 = 1	peso (p)		da 7 = 1	peso (p)		da 954 = 1	peso (p)			
Valore iniziale (a)	Valore elaborato (b)	Valore elaborato pesato (c5 = b x p)	Valore iniziale (a)	Valore elaborato (b)	Valore elaborato pesato (c6 = b x p)	Somma (c1+c2+c3+c4+c5+c6)	Valore iniziale (a)	Valore elaborato (b)	Valore elaborato pesato (c1 = b x p)	Valore iniziale (a)	Valore elaborato (b)	Valore elaborato pesato (c2 = b x p)	Valore iniziale (a)	Valore elaborato (b)	Valore elaborato pesato (c3 = b x p)	Valore iniziale (a)	Valore elaborato (b)	Valore elaborato pesato (c4 = b x p)	Somma (c1+c2+c3+c4)	Totale (s1 + s2)	
<b>AGGREGAZIONI ISTITUZIONALI</b>																					
Unione di Santa Sofia e Galeata	2,38	1,00	5,00	1,00	0,75	3,75	8,75	0,00	0,00	0,00	2,00	0,75	2,25	0,00	0,00	0,00	197	0,00	0,00	2,25	17,00
Associazione della pianura forlivese	3,51	1,00	5,00	5,00	1,00	5,00	30,00	10,86	0,75	3,75	16,00	1,00	3,00	7,00	1,00	3,00	6388	1,00	5,00	14,75	74,75
Cesena, Montiano, Longiano e Gambettola	6,68	1,00	5,00	8,00	1,00	5,00	30,00	0,00	0,00	0,00	12,00	1,00	3,00	9,00	1,00	3,00	3340	1,00	5,00	11,00	65,00
CM Acquacheta	0,07	0,00	0,00	0,00	0,00	0,00	0,00	0,00	0,00	0,00	2,00	0,75	2,25	0,00	0,00	0,00	954	1,00	5,00	7,25	28,25
CM Appennino Forlivese	3,31	1,00	5,00	4,00	1,00	5,00	23,75	1,59	0,00	0,00	3,00	0,75	2,25	0,00	0,00	0,00	300	0,00	0,00	2,25	53,00
CM Cesenate	0,77	0,75	3,75	2,00	0,75	3,75	15,00	0,00	0,00	0,00	2,00	0,75	2,25	1,00	0,75	2,25	481	0,75	3,75	8,25	41,25
<b>AGGREGAZIONI PROPOSTE DAL PTCP</b>																					
Vallata del Tramazzo	0,05	0,00	0,00	0,00	0,00	0,00	0,00	0,00	0,00	0,00	1,00	0,00	0,00	0,00	0,00	0,00	954	1,00	5,00	5,00	26,00
Vallata del Montone (Dovadola, Rocca SC, Portico SB)	0,02	0,00	0,00	0,00	0,00	0,00	0,00	0,00	0,00	0,00	1,00	0,00	0,00	0,00	0,00	0,00	0	0,00	0,00	0,00	12,00
Alto Bidente	2,49	1,00	5,00	1,00	0,75	3,75	16,25	0,00	0,00	0,00	2,00	0,75	2,25	0,00	0,00	0,00	300	0,00	0,00	2,25	42,50
Alto Bidente e Premilcuore	2,49	1,00	5,00	1,00	0,75	3,75	16,25	0,13	0,00	0,00	2,00	0,75	2,25	0,00	0,00	0,00	300	0,00	0,00	2,25	42,50
Unione di Meldola, Forlimpopoli e Bertinoro	1,33	0,75	3,75	2,00	0,75	3,75	21,25	3,34	0,75	3,75	7,00	1,00	3,00	0,00	0,00	0,00	474	0,75	3,75	10,50	61,75
Unione di Forlì, Predappio e Castrocaro	2,99	1,00	5,00	6,00	1,00	5,00	30,00	14,24	0,75	3,75	10,00	1,00	3,00	7,00	1,00	3,00	5914	1,00	5,00	14,75	74,75
Unione del Rubicone (Gatteo e S.Mauro)	4,06	1,00	5,00	2,00	0,75	3,75	12,50	24,19	1,00	5,00	8,00	1,00	3,00	0,00	0,00	0,00	834	1,00	5,00	13,00	52,50
Unione del Rubicone e Savignano	4,43	1,00	5,00	2,00	0,75	3,75	16,25	19,30	1,00	5,00	10,00	1,00	3,00	0,00	0,00	0,00	1500	1,00	5,00	13,00	59,25
Rubicone, Savignano e Costa	4,64	1,00	5,00	2,00	0,75	3,75	16,25	12,86	0,75	3,75	10,00	1,00	3,00	0,00	0,00	0,00	1500	1,00	5,00	11,75	58,00
Rubicone, Savignano, Longiano e Gambettola	7,12	1,00	5,00	8,00	1,00	5,00	27,50	9,65	0,75	3,75	14,00	1,00	3,00	1,00	0,75	2,25	2076	1,00	5,00	14,00	73,00
Unione di Cesena e Montiano	3,98	1,00	5,00	2,00	0,75	3,75	28,75	0,00	0,00	0,00	8,00	1,00	3,00	8,00	1,00	3,00	2764	1,00	5,00	11,00	62,25
Cesena, Montiano, Longiano, Gambettola e Mercato	6,85	1,00	5,00	9,00	1,00	5,00	30,00	0,00	0,00	0,00	12,00	1,00	3,00	10,00	1,00	3,00	3340	1,00	5,00	11,00	69,50
Cesena, Montiano e Mercato	4,15	1,00	5,00	3,00	1,00	5,00	30,00	0,00	0,00	0,00	8,00	1,00	3,00	9,00	1,00	3,00	2764	1,00	5,00	11,00	69,50
Borghi, Sogliano e Roncofreddo	0,17	0,00	0,00	1,00	0,75	3,75	7,50	0,00	0,00	0,00	1,00	0,00	0,00	0,00	0,00	0,00	185	0,00	0,00	0,00	22,50
Bagno di Romagna e Verghereto	0,25	0,00	0,00	0,00	0,00	0,00	0,00	0,00	0,00	0,00	0,00	0,00	0,00	0,00	0,00	0,00	148	0,00	0,00	0,00	6,00
Bagno, Verghereto e Sarsina	0,43	0,00	0,00	0,00	0,00	0,00	0,00	0,00	0,00	0,00	1,00	0,00	0,00	0,00	0,00	0,00	296	0,00	0,00	0,00	10,50
Bagno, Verghereto, Sarsina e Mercato	0,60	0,00	0,00	1,00	0,75	3,75	7,50	0,00	0,00	0,00	1,00	0,00	0,00	1,00	0,75	2,25	296	0,00	0,00	2,25	33,75
(*) Nella specializzazione economica la media è su 28 valori																					

Allegato C.1.1.8		CRITERIO 3 - ACCESSIBILITA' E MOBILITA' DEI CENTRI ORDINATORI																							
Codice	COMUNE	INFRASTRUTTURE PER LA MOBILITA' E LA LOGISTICA										ACCESSIBILITA' AI PRINCIPALI SISTEMI DELLA MOBILITA'										70	Totale (s1)		
		Casello autostradale (esistente e di progetto)			Aeroporti			Scalo merci ferroviario (esistente e di progetto)			Stazioni ferroviarie			Casello autostradale			Aeroporto			Stazioni ferroviarie con fermate treni intercity				30	
		n. unità	presenza = 1; assenza = 0	10	n. unità	presenza = 1; assenza = 0	10	n. unità	presenza = 1; assenza = 0	10	n. unità	presenza = 1; assenza = 0	10	Distanza in minuti dal centro alla funzione considerata	da 0 a 20 min = 1; da 21 a 40 min = 0,75; oltre 41 min=0	10	Distanza in minuti dal centro alla funzione considerata	da 0 a 20 min = 1; da 21 a 40 min = 0,75; oltre 41 min=0	10	Distanza in minuti dal centro alla funzione considerata	da 0 a 20 min = 1; da 21 a 40 min = 0,75; oltre 41 min=0				10
		valore iniziale (a)	valore elaborato (b)	valore elaborato pesato (c1 = b x p)	valore iniziale (a)	valore elaborato (b)	valore elaborato pesato (c2 = b x p)	valore iniziale (a)	valore elaborato (b)	valore elaborato pesato (c3 = b x p)	valore iniziale (a)	valore elaborato (b)	valore elaborato pesato (c4 = b x p)	valore iniziale (a)	valore elaborato (b)	valore elaborato pesato (c2 = b x p)	valore iniziale (a)	valore elaborato (b)	valore elaborato pesato (c3 = b x p)	valore iniziale (a)	valore elaborato (b)				valore elaborato pesato (c4 = b x p)
		somma s6 (c1+c2+c3+c4)		somma s6 (c1+c2+c3+c4)		somma s6 (c1+c2+c3+c4)		somma s6 (c1+c2+c3+c4)		somma s6 (c1+c2+c3+c4)		somma s6 (c1+c2+c3+c4)		somma s6 (c1+c2+c3+c4)		somma s6 (c1+c2+c3+c4)		somma s6 (c1+c2+c3+c4)		somma s6 (c1+c2+c3+c4)					somma s6 (c1+c2+c3+c4)
001	Bagno di Romagna		0		0		0		0		0	0,00	43,73	0,00	0,00	52,72	0,00	0,00	55,28	0,00	0,00	0,00			
003	Bertinoro		0		0		0		0		0	0,00	19,53	1,00	10,00	10,93	1,00	10,00	17,75	1,00	10,00	30,00			
004	Borghi		0		0		0		0		0	0,00	41,50	0,00	0,00	61,48	0,00	0,00	44,70	0,00	0,00	0,00			
005	CastrocaroT.-Terra del Sole		0		0		0		0		0	0,00	28,77	0,75	7,50	32,88	0,75	7,50	26,88	0,75	7,50	22,50			
007	Cesena	2	1	10	1	1	10		0	1	1	10	30,00	6,22	1,00	10,00	11,61	1,00	10,00	6,10	1,00	10,00	60,00		
008	Cesenatico		0		0		0		0	1	1	10	10,00	19,95	1,00	10,00	43,15	0,00	0,00	25,07	0,75	7,50	17,50		
009	Civitella di Romagna		0		0		0		0		0	0,00	48,48	0,00	0,00	39,88	0,75	7,50	46,70	0,00	0,00	7,50			
011	Dovadola		0		0		0		0		0	0,00	42,85	0,00	0,00	46,97	0,00	0,00	40,98	0,00	0,00	0,00			
012	Forli	1	1	10	1	1	10	1	1	10	1	10	40,00	3,16	1,00	10,00	3,70	1,00	10,00	0,00	1,00	10,00	30,00		
013	Forlimpopoli		0		0	1	1	10	1	1	10	20,00	15,38	1,00	10,00	6,78	1,00	10,00	13,60	1,00	10,00	30,00			
014	Galeata		0		0		0		0		0	0,00	48,48	0,00	0,00	39,88	0,75	7,50	46,70	0,00	0,00	7,50			
015	Gambettola		0		0		0		0	1	1	10	10,00	18,12	1,00	10,00	43,23	0,00	0,00	15,02	1,00	10,00	20,00		
016	Gatteo	1	1	10			0		0	1	1	10	20,00	32,30	0,75	7,50	47,33	0,00	0,00	29,25	0,75	7,50	15,00		
018	Longiano		0		0		0		0		0	0,00	37,35	0,75	7,50	54,03	0,00	0,00	26,08	0,75	7,50	15,00			
019	Meldola		0		0		0		0		0	0,00	19,00	1,00	10,00	10,40	1,00	10,00	17,22	1,00	10,00	30,00			
020	Mercato Saraceno		0		0		0		0		0	0,00	23,52	0,75	7,50	32,50	0,75	7,50	35,05	0,75	7,50	22,50			
022	Modigliana		0		0		0		0		0	0,00	48,43	0,00	0,00	56,50	0,00	0,00	50,52	0,00	0,00	0,00			
028	Montiano		0		0		0		0		0	0,00	22,83	0,75	7,50	47,08	0,00	0,00	18,87	1,00	10,00	17,50			
031	Portico e S. Benedetto		0		0		0		0		0	0,00	68,70	0,00	0,00	72,67	0,00	0,00	66,83	0,00	0,00	0,00			
032	Predappio		0		0		0		0		0	0,00	33,85	0,75	7,50	25,25	0,75	7,50	27,47	0,75	7,50	22,50			
033	Premilcuore		0		0		0		0		0	0,00	62,38	0,00	0,00	53,78	0,00	0,00	56,00	0,00	0,00	0,00			
036	Rocca San Casciano		0		0		0		0		0	0,00	55,93	0,00	0,00	60,05	0,00	0,00	54,07	0,00	0,00	0,00			
037	Roncofreddo		0		0		0		0		0	0,00	34,02	0,75	7,50	59,13	0,00	0,00	30,92	0,75	7,50	15,00			
041	San Mauro Pascoli		0		0		0		0	1	1	10	10,00	16,67	1,00	10,00	54,17	0,00	0,00	30,88	0,75	7,50	17,50		
043	Santa Sofia		0		0		0		0		0	0,00	56,63	0,00	0,00	48,03	0,00	0,00	54,85	0,00	0,00	0,00			
044	Sarsina		0		0		0		0		0	0,00	35,10	0,75	7,50	44,08	0,00	0,00	46,63	0,00	0,00	7,50			
045	Savignano sul Rubicone		0		0		0		0	1	1	10	10,00	16,67	1,00	10,00	50,67	0,00	0,00	22,45	0,75	7,50	17,50		
046	Sogliano al Rubicone		0		0		0		0		0	0,00	45,63	0,00	0,00	52,22	0,00	0,00	42,53	0,00	0,00	0,00			
049	Trezzano		0		0		0		0		0	0,00	64,45	0,00	0,00	71,80	0,00	0,00	65,82	0,00	0,00	0,00			
050	Verghereto		0		0		0		0		0	0,00	43,73	0,00	0,00	52,72	0,00	0,00	55,30	0,00	0,00	0,00			





Allegato C.1.1.9		CRITERIO 4 - QUALITA' DEL VIVERE URBANO NEI CENTRI ORDINATORI																			
Codice	COMUNE	Congestione da traffico			6	Aree di fruizione ambientale									9	15					
		Arterie di collegamento stradale congestionate		6		Verde pubblico attrezzato esistente e di progetto			3	Parchi urbani e territoriali esistenti e di progetto			3	Zone di tutela ambientale o per riequilibrio ecologico			3				
		Massimo livello di congestione stimato nelle statali o provinciali presenti nel territorio comunale	da 1 a 2 = 1; 3 = 0,75; 4 e 5 = 0			peso (p)	Superficie a verde/superficie pianificata al netto del verde	da 0 a 14,14 = 0; da 14,15 a 28,50 = 0,75; da 28,60 = 1		peso (p)	Superficie a verde/superficie pianificata al netto del verde	da 0 a 5,88 = 0; da 5,89 a 100 = 0,75; da 100,1 = 1		peso (p)				Superficie a verde/superficie pianificata al netto del verde	da 0 a 36,70 = 0; da 36,80 a 100 = 0,75; da 100,10 = 1	peso (p)	
		valore iniziale (a)	valore elaborato (b)	valore elaborato pesato (c1 = b x p)		valore iniziale (a)	valore elaborato (b)	valore elaborato pesato (c2 = b x p)	valore iniziale (a)	valore elaborato (b)	valore elaborato pesato (c2 = b x p)	valore iniziale (a)	valore elaborato (b)	valore elaborato pesato (c2 = b x p)			valore iniziale (a)	valore elaborato (b)	valore elaborato pesato (c2 = b x p)	somma s1 (c1+c2)	Totale (s1)
		001	Bagno di Romagna	3,00		0,75	4,50	4,50	11,31	0,00	0,00	2685,56	1,00	3,00			32,06	0,00	0,00	3,00	7,5
003	Bertinoro	5,00	0,00	0,00	0,00	11,31	0,00	0,00	0,00	0,00	0,00	2,74	0,00	0,00	0,00	0,0					
004	Borghi	1,00	1,00	6,00	6,00	28,61	1,00	3,00	0,00	0,00	0,00	115,25	1,00	3,00	6,00	12,0					
005	Castrocaro T.-Terra del Sole	2,00	1,00	6,00	6,00	7,96	0,00	0,00	26,83	0,75	2,25	1,91	0,00	0,00	2,25	8,3					
007	Cesena	5,00	0,00	0,00	0,00	20,51	0,75	2,25	5,78	0,00	0,00	5,45	0,00	0,00	2,25	2,3					
008	Cesenatico	3,00	0,75	4,50	4,50	22,43	0,75	2,25	8,05	0,75	2,25	4,24	0,00	0,00	4,50	9,0					
009	Civitella di Romagna	3,00	0,75	4,50	4,50	14,05	0,00	0,00	0,00	0,00	0,00	18,42	0,00	0,00	0,00	4,5					
011	Dovadola	2,00	1,00	6,00	6,00	16,26	0,75	2,25	0,00	0,00	0,00	0,00	0,00	0,00	2,25	8,3					
012	Forlì	5,00	0,00	0,00	0,00	7,03	0,00	0,00	1,62	0,00	0,00	7,65	0,00	0,00	0,00	0,0					
013	Forlimpopoli	5,00	0,00	0,00	0,00	6,78	0,00	0,00	7,13	0,75	2,25	17,72	0,00	0,00	2,25	2,3					
014	Galeata	3,00	0,75	4,50	4,50	12,68	0,00	0,00	0,00	0,00	0,00	34,06	0,00	0,00	0,00	4,5					
015	Gambettola	5,00	0,00	0,00	0,00	44,06	1,00	3,00	0,00	0,00	0,00	0,00	0,00	0,00	3,00	3,0					
016	Gatteo	4,00	0,00	0,00	0,00	12,43	0,00	0,00	0,00	0,00	0,00	0,25	0,00	0,00	0,00	0,0					
018	Longiano	5,00	0,00	0,00	0,00	9,28	0,00	0,00	18,34	0,75	2,25	0,00	0,00	0,00	2,25	2,3					
019	Meldola	5,00	0,00	0,00	0,00	9,69	0,00	0,00	5,06	0,00	0,00	82,85	0,75	2,25	2,25	2,3					
020	Mercato Saraceno	3,00	0,75	4,50	4,50	5,03	0,00	0,00	0,43	0,00	0,00	37,73	0,75	2,25	2,25	6,8					
022	Modigliana	1,00	1,00	6,00	6,00	5,70	0,00	0,00	19,37	0,75	2,25	0,00	0,00	0,00	2,25	8,3					
028	Montiano	2,00	1,00	6,00	6,00	17,52	0,75	2,25	0,00	0,00	0,00	0,00	0,00	0,00	2,25	8,3					
031	Portico e S. Benedetto	2,00	1,00	6,00	6,00	16,39	0,75	2,25	5442,63	1,00	3,00	0,00	0,00	0,00	5,25	11,3					
032	Predappio	2,00	1,00	6,00	6,00	7,70	0,00	0,00	18,27	0,75	2,25	60,92	0,75	2,25	4,50	10,5					
033	Premilcuore	1,00	1,00	6,00	6,00	9,15	0,00	0,00	13056,60	1,00	3,00	288,56	1,00	3,00	6,00	12,0					
036	Rocca San Casciano	2,00	1,00	6,00	6,00	14,02	0,00	0,00	0,00	0,00	0,00	7,17	0,00	0,00	0,00	6,0					
037	Roncofreddo	1,00	1,00	6,00	6,00	19,47	0,75	2,25	15,75	0,75	2,25	0,00	0,00	0,00	4,50	10,5					
041	San Mauro Pascoli	3,00	0,75	4,50	4,50	8,19	0,00	0,00	8,86	0,75	2,25	7,17	0,00	0,00	2,25	6,8					
043	Santa Sofia	3,00	0,75	4,50	4,50	8,43	0,00	0,00	8,96	0,75	2,25	49,61	0,75	2,25	4,50	9,0					
044	Sarsina	2,00	1,00	6,00	6,00	14,04	0,00	0,00	0,00	0,00	0,00	264,76	1,00	3,00	3,00	9,0					
045	Savignano sul Rubicone	5,00	0,00	0,00	0,00	2,83	0,00	0,00	0,93	0,00	0,00	0,00	0,00	0,00	0,00	0,0					
046	Sogliano al Rubicone	1,00	1,00	6,00	6,00	35,38	1,00	3,00	0,00	0,00	0,00	36,76	0,75	2,25	5,25	11,3					
049	Tredozio	1,00	1,00	6,00	6,00	10,06	0,00	0,00	2178,07	1,00	3,00	30,78	0,00	0,00	3,00	9,0					
050	Verghereto	1,00	1,00	6,00	6,00	16,34	0,75	2,25	6,74	0,75	2,25	0,00	0,00	0,00	4,50	10,5					
	Valore medio	2,5				14,15			6,08			36,87									



<b>(segue) Allegato C.1.1.9</b>																	
Congestione da traffico			6	Aree di fruizione ambientale									9				
Arterie di collegamento stradale congestionate				6	Verde pubblico attrezzato esistente e di progetto			3	Parchi urbani e territoriali esistenti e di progetto			3		Zone di tutela ambientale o per riequilibrio ecologico			3
Massimo livello di congestione stimato nelle statali o provinciali presenti nel territorio comunale	da 1 a 2 = 1; 3 = 0,75; 4 e 5 = 0	peso (p)			Superficie a verde/superficie pianificata al netto del verde	da 0 a 14,14 = 0; da 14,15 a 28,50 = 0,75; da 28,60 = 1	peso (p)	Superficie a verde/superficie pianificata al netto del verde	da 0 a 5,88 = 0; da 5,89 a 100 = 0,75; da 100,1 = 1	peso (p)	Superficie a verde/superficie pianificata al netto del verde	da 0 a 36,70 = 0; da 36,80 a 100 = 0,75; da 100,10 = 1		peso (p)			
valore iniziale (a)	valore elaborato (b)	valore elaborato pesato (c1 = b x p)		valore iniziale (a)	valore elaborato (b)	valore elaborato pesato (c2 = b x p)	valore iniziale (a)	valore elaborato (b)	valore elaborato pesato (c2 = b x p)	valore iniziale (a)	valore elaborato (b)	valore elaborato pesato (c2 = b x p)	valore iniziale (a)	valore elaborato (b)	valore elaborato pesato (c2 = b x p)	somma s1 (c1+c2)	
<b>AGGREGAZIONI ISTITUZIONALI</b>																	
Unione di Santa Sofia e Galeata	3,00	0,75	4,50	4,50	9,75	0,00	0,00	6,18	0,75	2,25	44,79	0,75	2,25	4,50	9,0		
Associazione della pianura forlivese	5,00	0,00	0,00	0,00	7,47	0,00	0,00	3,07	0,00	0,00	7,55	0,00	0,00	0,00	0,0		
Cesena, Montiano, Longiano e Gambettola	5,00	0,00	0,00	0,00	19,58	0,75	2,25	6,85	0,75	2,25	4,75	0,00	0,00	4,50	4,5		
CM Acquacheta	2,00	1,00	6,00	6,00	11,56	0,00	0,00	970,07	1,00	3,00	4,72	0,00	0,00	3,00	9,0		
CM Appennino forlivese	5,00	0,00	0,00	0,00	9,75	0,00	0,00	592,36	1,00	3,00	65,9	0,75	2,25	5,25	5,3		
CM Cesenate	3,00	0,75	4,50	4,50	15,90	0,75	2,25	559,35	1,00	3,00	50,39	0,75	2,25	7,50	12,0		
<b>AGGREGAZIONI PROPOSTE DAL PTCP</b>																	
Vallata del Tramazzo	1,00	1,00	6,00	6,00	6,73	0,00	0,00	532,88	1,00	3,00	7,32	0,00	0,00	3,00	9,0		
Dovadola, Rocca S.Casciano e Portico	2,00	1,00	6,00	6,00	15,48	0,75	2,25	1324,53	1,00	3,00	2,61	0,00	0,00	5,25	11,3		
Alto Bidente	3,00	0,75	4,50	4,50	10,85	0,00	0,00	4,60	0,00	0,00	38,05	0,75	2,25	2,25	6,8		
Alto Bidente e Premilcuore	3,00	0,75	4,50	4,50	10,70	0,00	0,00	1139,02	1,00	3,00	59,83	0,75	2,25	5,25	9,8		
Unione di Meldola, Forlimpopoli e Bertinoro	5,00	0,00	0,00	0,00	9,53	0,00	0,00	3,39	0,00	0,00	26,35	0,00	0,00	0,00	0,0		
Unione di Forlì, Predappio e Castrocaro	5,00	0,00	0,00	0,00	7,11	0,00	0,00	3,89	0,00	0,00	10,08	0,00	0,00	0,00	0,0		
Unione del Rubicone (Gatteo e S.Mauro)	4,00	0,00	0,00	0,00	10,96	0,00	0,00	3,3	0,00	0,00	18,40	0,00	0,00	0,00	0,0		
Unione del Rubicone e Savignano	5,00	0,00	0,00	0,00	6,25	0,00	0,00	1,92	0,00	0,00	7,73	0,00	0,00	0,00	0,0		
Rubicone, Savignano e Costa	5,00	0,00	0,00	0,00	11,56	0,00	0,00	3,93	0,00	0,00	6,58	0,00	0,00	0,00	0,0		
Rubicone, Savignano, Longiano e Gambettola	5,00	0,00	0,00	0,00	7,23	0,00	0,00	4,22	0,00	0,00	6,52	0,00	0,00	0,00	0,0		
Unione di Cesena e Montiano	5,00	0,00	0,00	0,00	20,45	0,75	2,25	5,65	0,00	0,00	5,34	0,00	0,00	2,25	2,3		
Cesena, Montiano, Longiano, Gambettola e Mercato	5,00	0,00	0,00	0,00	18,17	0,75	2,25	6,23	0,00	0,00	7,95	0,00	0,00	2,25	2,3		
Cesena, Montiano e Mercato	5,00	0,00	0,00	0,00	18,79	0,75	2,25	5,09	0,00	0,00	8,82	0,00	0,00	2,25	2,3		
Borghi, Sogliano e Roncofreddo	1,00	1,00	6,00	6,00	25,27	0,75	2,25	8,55	0,75	2,25	33,91	0,00	0,00	4,50	10,5		
Bagno di Romagna e Verghereto	3,00	0,75	4,50	4,50	13,01	0,00	0,00	1782,78	1,00	3,00	21,25	0,00	0,00	3,00	7,5		
Bagno, Verghereto e Sarsina	3,00	0,75	4,50	4,50	13,23	0,00	0,00	1401,94	1,00	3,00	73,27	0,75	2,25	5,25	9,8		
Bagno, Verghereto, Sarsina e Mercato	3,00	0,75	4,50	4,50	10,24	0,00	0,00	891,92	1,00	3,00	60,34	0,75	2,25	5,25	9,8		
Nota: per il calcolo della congestione nelle aggregazioni viene riportato il valore più elevato del livello di congestione registrato nei comuni appartenenti all'aggregazione																	

Allegato C.1.1.10		CRITERIO 1 - LA SPECIALIZZAZIONE TURISTICA DEI CENTRI URBANI																
Codice	COMUNE	Dotazione di esercizi alberghieri ed extralberghieri						25	Presenze turistiche						25	50		
		Dotazione di esercizi alberghieri ed extralberghieri al 2003		20	Variazione nella dotazione di esercizi alberghieri ed extralberghieri 1998-2003		5		Presenze turistiche italiane e straniere al 2003		15	Incidenza delle presenze turistiche sulla popolazione residente al 2000		10				
		Numero di posti letto in esercizi alberghieri ed extralberghieri al 2003	>1.500 = 1; da 500 a 1499 = 0,75; da 100 a 499=0,5; <99 = 0		peso (p)	Variazione nel numero di posti letto in esercizi alberghieri ed extralberghieri dal 1998 al 2003			>100 = 1; da 50 a 99 = 0,75; da 49 a 3,3=0,5; <3,2 = 0	peso (p)		Presenze turistiche italiane e straniere al 2003	>150.000 = 1; da 10.000 a 149.999 = 0,75; da 4.500 a 9.999=0,5; <4.499 = 0				peso (p)	Presenze negli esercizi alberghieri ed extra-alberghieri/totale residenti al 2000
		valore iniziale (a)	valore elaborato (b)	valore elaborato pesato (c1 = b x p)	valore iniziale (a)	valore elaborato (b)	valore elaborato pesato (c2 = b x p)		valore iniziale (a)	valore elaborato (b)	valore elaborato pesato (c2 = b x p)	valore iniziale (a)	valore elaborato (b)	valore elaborato pesato (c2 = b x p)			somma s1 (c1+c2)	Totale (s1)
		050	Bagno di Romagna	3130	1,00	20,00	23,76		0,50	2,50	22,50	264.814	1,00	10,00			41,60	1,00
049	Bertinoro	636	0,75	15,00	7,98	0,50	2,50	17,50	41.112	0,75	7,50	6,24	0,75	7,50	15,00	32,5		
046	Borghi	11	0,00	0,00	0,00	0,00	0,00	0,00	-	0,00	0,00	0,77	0,00	0,00	0,00	0,0		
045	Castrocaro T.-Terra del Sole	1748	1,00	20,00	-4,22	0,00	0,00	20,00	154.773	1,00	10,00	27,88	0,75	7,50	17,50	37,5		
044	Cesena	484	0,50	10,00	2,76	0,00	0,00	10,00	72.651	0,75	7,50	0,72	0,00	0,00	7,50	17,5		
043	Cesenatico	41316	1,00	20,00	0,21	0,00	0,00	20,00	3.491.460	1,00	10,00	159,94	1,00	10,00	20,00	40,0		
041	Civitella di Romagna	49	0,00	0,00	512,50	1,00	5,00	5,00	3.494	0,00	0,00	0,77	0,00	0,00	0,00	5,0		
037	Dovadola	239	0,50	10,00	-27,79	0,00	0,00	10,00	83	0,00	0,00	0,77	0,00	0,00	0,00	10,0		
036	Forlì	1402	0,75	15,00	122,19	1,00	5,00	20,00	105.422	0,75	7,50	1,13	0,00	0,00	7,50	27,5		
033	Forlimpopoli	136	0,50	10,00	83,78	0,75	3,75	13,75	18.397	0,75	7,50	0,77	0,00	0,00	7,50	21,3		
032	Galeata	25	0,00	0,00	0,00	0,00	0,00	0,00	604	0,00	0,00	0,77	0,00	0,00	0,00	0,0		
031	Gambettola	23	0,00	0,00	360,00	1,00	5,00	5,00	1.896	0,00	0,00	0,77	0,00	0,00	0,00	5,0		
028	Gatteo	8746	1,00	20,00	1,91	0,00	0,00	20,00	726.382	0,75	7,50	108,12	1,00	10,00	17,50	37,5		
022	Longiano	116	0,50	10,00	34,88	0,50	2,50	12,50	7.228	0,50	5,00	0,77	0,00	0,00	5,00	17,5		
020	Meldola	72	0,00	0,00	46,94	0,50	2,50	2,50	2.602	0,00	0,00	0,77	0,00	0,00	0,00	2,5		
019	Mercato Saraceno	61	0,00	0,00	84,85	0,75	3,75	3,75	3.484	0,00	0,00	0,77	0,00	0,00	0,00	3,8		
018	Modigliana	119	0,50	10,00	7,21	0,50	2,50	12,50	2.082	0,00	0,00	0,77	0,00	0,00	0,00	12,5		
016	Montiano	22	0,00	0,00	-21,43	0,00	0,00	0,00	11	0,00	0,00	0,77	0,00	0,00	0,00	0,0		
015	Portico e S. Benedetto	481	0,50	10,00	22,70	0,50	2,50	12,50	4.709	0,50	5,00	10,95	0,75	7,50	12,50	25,0		
014	Predappio	89	0,00	0,00	9,88	0,50	2,50	2,50	4.036	0,00	0,00	0,77	0,00	0,00	0,00	2,5		
013	Premilcuore	740	0,75	15,00	0,00	0,00	0,00	15,00	22.853	0,75	7,50	36,58	0,75	7,50	15,00	30,0		
012	Rocca San Casciano	141	0,50	10,00	34,29	0,50	2,50	12,50	4.001	0,00	0,00	0,77	0,00	0,00	0,00	12,5		
011	Roncofreddo	88	0,00	0,00	486,67	1,00	5,00	5,00	2.129	0,00	0,00	0,77	0,00	0,00	0,00	5,0		
009	San Mauro Pascoli	1182	0,75	15,00	-70,05	0,00	0,00	15,00	254.679	1,00	10,00	28,20	0,75	7,50	17,50	32,5		
008	Santa Sofia	3897	1,00	20,00	247,64	1,00	5,00	25,00	41.870	0,75	7,50	9,75	0,75	7,50	15,00	40,0		
007	Sarsina	102	0,50	10,00	15,91	0,50	2,50	12,50	4.854	0,50	5,00	0,23	0,00	0,00	5,00	17,5		
005	Savignano sul Rubicone	2361	1,00	20,00	3,28	0,50	2,50	22,50	162.308	1,00	10,00	11,98	0,75	7,50	17,50	40,0		
004	Sogliano al Rubicone	68	0,00	0,00	277,78	1,00	5,00	5,00	303	0,00	0,00	0,77	0,00	0,00	0,00	5,0		
003	Tredozio	337	0,50	10,00	39,26	0,50	2,50	12,50	9.474	0,50	5,00	0,77	0,00	0,00	5,00	17,5		
001	Verghereto	1775	1,00	20,00	0,97	0,00	0,00	20,00	17.831	0,75	7,50	15,39	0,75	7,50	15,00	35,0		
	Valore medio	69596			3,30				5.425.542			1,56						

Allegato C.1.1.11		DOTAZIONE DI ATTREZZATURE E SERVIZI NELLE CITTA' REGIONALI - 1 PESI																											
Codice	COMUNE	UNIVERSITA' E INNOVAZIONE						SANITA'				SERVIZI CIVILI E RELIGIOSI						GIUSTIZIA E SICUREZZA											
		Università, Conservatorio, Istituto Aeronautico			Istituti di ricerca e Parchi scientifici			Ospedali con più di 100 posti letto (*)				Sede vescovile			Uffici pubblici statali e regionali (Arpa, Ausl, ecc.)			Tribunale			Istituti di pena			Sede della Questura					
		n. unità	presenza = 1; assenza = 0	peso (p)	n. unità	presenza = 1; assenza = 0	peso (p)	n. unità	presenza = 1; assenza = 0	peso (p)	n. unità	presenza = 1; assenza = 0	peso (p)	n. sedi	presenza = 1; assenza = 0	peso (p)	n. sedi	presenza = 1; assenza = 0	peso (p)	n. unità	presenza = 1; assenza = 0	peso (p)	n. unità	presenza = 1; assenza = 0	peso (p)				
		valore iniziale (a)	valore elaborato (b)	valore elaborato pesato (c1 = b x p)	valore iniziale (a)	valore elaborato (b)	valore elaborato pesato (c2 = b x p)	somma s1 (c1+c2)	valore iniziale (a)	valore elaborato (b)	valore elaborato pesato (c1 = b x p)	somma s2 (c1)	valore iniziale (a)	valore elaborato (b)	valore elaborato pesato (c1 = b x p)	valore iniziale (a)	valore elaborato (b)	valore elaborato pesato (c2 = b x p)	somma s3 (c1+c2)	valore iniziale (a)	valore elaborato (b)	valore elaborato pesato (c1 = b x p)	valore iniziale (a)	valore elaborato (b)	valore elaborato pesato (c2 = b x p)	valore iniziale (a)	valore elaborato (b)	valore elaborato pesato (c3 = b x p)	somma s4 (c1+c2+c3)
001	Bagno di Romagna			0		0	0			0	0			0		0	0	0			0			0		0	0		
003	Bertinoro			0		0	0			0	0			0		0	0	0			0			0		0	0		
004	Borghi			0		0	0			0	0			0		0	0	0			0			0		0	0		
005	CastrocaroT.-Terra del Sole			0		0	0			0	0			0		0	0	0			0			0		0	0		
007	Cesena	1	1	16	1	1	10	26	1	1	20	20	1	1	4	1	1	8	12	1	1	4	1	1	4		0	8	
008	Cesenatico			0		0	0	0			0	0			0	1	1	8	8			0			0		0	0	
009	Civitella di Romagna			0		0	0	0			0	0			0		0	0	0			0			0		0	0	
011	Dovadola			0		0	0	0			0	0			0		0	0	0			0			0		0	0	
012	Forlì	3	1	16			0	16			0	0	1	1	4	1	1	8	12	1	1	4	1	1	4	2	1	4	12
013	Forlimpopoli			0		0	0	0			0	0			0		0	0	0			0			0		0	0	
014	Galeata			0		0	0	0			0	0			0		0	0	0			0			0		0	0	
015	Gambettola			0		0	0	0			0	0			0		0	0	0			0			0		0	0	
016	Gatteo			0		0	0	0			0	0			0		0	0	0			0			0		0	0	
018	Longiano			0		0	0	0			0	0			0		0	0	0			0			0		0	0	
019	Meldola			0		0	0	0			0	0			0		0	0	0			0			0		0	0	
020	Mercato Saraceno			0		0	0	0			0	0			0		0	0	0			0			0		0	0	
022	Modigliana			0		0	0	0			0	0			0		0	0	0			0			0		0	0	
028	Montiano			0		0	0	0			0	0			0		0	0	0			0			0		0	0	
031	Portico e San Benedetto			0		0	0	0			0	0			0		0	0	0			0			0		0	0	
032	Predappio			0		0	0	0			0	0			0		0	0	0			0			0		0	0	
033	Premilcuore			0		0	0	0			0	0			0		0	0	0			0			0		0	0	
036	Rocca San Casciano			0		0	0	0			0	0			0		0	0	0			0			0		0	0	
037	Roncofreddo			0		0	0	0			0	0			0		0	0	0			0			0		0	0	
041	San Mauro Pascoli			0		0	0	0			0	0			0		0	0	0			0			0		0	0	
043	Santa Sofia			0		0	0	0			0	0			0		0	0	0			0			0		0	0	
044	Sarsina			0		0	0	0			0	0			0		0	0	0			0			0		0	0	
045	Savignano sul Rubicone			0		0	0	0			0	0			0		0	0	0			0			0		0	0	
046	Sogliano al Rubicone			0		0	0	0			0	0			0		0	0	0			0			0		0	0	
049	Tredozio			0		0	0	0			0	0			0		0	0	0			0			0		0	0	
050	Verghereto			0		0	0	0			0	0			0		0	0	0			0			0		0	0	
	PROVINCIA			0		0	0	0			0	0			0		0	0	0			0			0		0	0	

(\*) Ospedali che hanno specializzazioni di richiamo nazionale

(segue) Allegato C.1.1.11

COMUNE	CULTURA E TEMPO LIBERO										MOBILITA'							
	Teatri con programmazione regionale			Musei e pinacoteche di interesse regionale			Biblioteche di rilievo regionale				Aeroporti	Stazioni ferroviarie con fermate treni intercity			Totale			
	n. unità	presenza = 1; assenza = 0	peso (p)	n. unità	presenza = 1; assenza = 0	peso (p)	n. unità	presenza = 1; assenza = 0	peso (p)	n. unità		presenza = 1; assenza = 0	peso (p)					
	valore iniziale (a)	valore elaborato (b)	valore elaborato pesato (c1 = b x p)	valore iniziale (a)	valore elaborato (b)	valore elaborato pesato (c2 = b x p)	valore iniziale (a)	valore elaborato (b)	valore elaborato pesato (c3 = b x p)	somma s5 (c1+c3+c2)	somma (s1+s2+s3+s4+s5+s6)	valore iniziale (a)	valore elaborato (b)	valore elaborato pesato (c1 = b x p)	valore iniziale (a)	valore elaborato (b)	valore elaborato pesato (c4 = b x p)	somma s5 (c1+c2)
Bagno di Romagna			0			0			0	0	0			0			0	0
Bertinoro			0			0			0	0	0			0			0	0
Borghi			0			0			0	0	0			0			0	0
CastrocaroT.-Terra del Sole			0			0			0	0	0			0			0	0
Cesena	1	1	4	1	1	4	2	1	4	1	78			0	1	1	12	12
Cesenatico			0			0			0	0	8			0			0	0
Civitella di Romagna			0			0			0	0	0			0			0	0
Dovadola			0			0			0	0	0			0			0	0
Forlì	1	1	4	1	1	4	1	1	4	1	52	1	1	18	1	1	12	30
Forlimpopoli			0			0			0	0	0			0			0	0
Galeata			0			0			0	0	0			0			0	0
Gambettola			0			0			0	0	0			0			0	0
Gatteo			0			0			0	0	0			0			0	0
Longiano			0			0			0	0	0			0			0	0
Meldola			0			0			0	0	0			0			0	0
Mercato Saraceno			0			0			0	0	0			0			0	0
Modigliana			0			0			0	0	0			0			0	0
Montiano			0			0			0	0	0			0			0	0
Portico e San Benedetto			0			0			0	0	0			0			0	0
Predappio			0			0			0	0	0			0			0	0
Premilcuore			0			0			0	0	0			0			0	0
Rocca San Casciano			0			0			0	0	0			0			0	0
Roncofreddo			0			0			0	0	0			0			0	0
San Mauro Pascoli			0			0			0	0	0			0			0	0
Santa Sofia			0			0			0	0	0			0			0	0
Sarsina			0			0			0	0	0			0			0	0
Savignano sul Rubicone			0			0	1	1	4	4	4			0			0	0
Sogliano al Rubicone			0			0			0	0	0			0			0	0
Tredozio			0			0			0	0	0			0			0	0
Verghereto			0			0			0	0	0			0			0	0
PROVINCIA			0			0			0	0	0			0			0	0

(\*) Ospedali che hanno specializzazioni

Allegato C.1.1.12

COMPETITIVITA' ECONOMICA DELLE CITTA' REGIONALI																
CRESCITA ED ATTRAZIONE DEMOGRAFICA																
% popolazione su totale regionale			Saldo popolazione 1991-2001			Saldo migratorio 2000			Stranieri residenti - variazione 1997-2000			stranieri sul totale regionale				
% popolazione su totale regionale	da 0 a 3,81 = 0	2	Saldo popolazione 1991-2001	da -8,51 a -2,14 = 0	2	Saldo migratorio 2000 (tasso immigr-tasso emigr)	da 0 a 7,68 = 0	2	Stranieri residenti al 2000 - s.r. al 1997/s.r.1997	da 0 a 62 = 0	2	% stranieri sul totale regionale	da 0 a 4,54 = 0	2	10	
	da 3,82 a 4,37 = 0,75	peso (p)		da -2,13 a 1,73 = 0,75	peso (p)		da 7,69 a 13,37 = 0,75	peso (p)		da 63 a 94 = 0,75	peso (p)		da 4,55 a 7,06 = 0,75	peso (p)		
	da 4,38 = 1			da 1,74 = 1			da 0,30 = 1			da 95 = 1			da 7,07 = 1			
Valore iniziale (a)	Valore elaborato (b)	Valore elaborato pesato (c1 = b x p)	Valore iniziale (a)	Valore elaborato (b)	Valore elaborato pesato (c1 = b x p)	Valore iniziale (a)	Valore elaborato (b)	Valore elaborato pesato (c1 = b x p)	Valore iniziale (a)	Valore elaborato (b)	Valore elaborato pesato (c1 = b x p)	Valore iniziale (a)	Valore elaborato (b)	Valore elaborato pesato (c1 = b x p)	Somma s1 (c1 + c2 + c3 + c4 + c5)	
Bologna	9,23	1,00	2,00	-8,51	0,00	0,00	2,66	0,00	0,00	47	0,00	0,00	12,42	1,00	2,00	4,00
Cesena	2,23	0,00	0,00	0,89	0,75	1,50	6,38	0,00	0,00	95	1,00	2,00	1,42	0,00	0,00	3,50
Ferrara	3,25	0,00	0,00	-5,47	0,00	0,00	4,42	0,00	0,00	53	0,00	0,00	1,34	0,00	0,00	0,00
Forli	2,70	0,00	0,00	-1,08	0,75	1,50	6,51	0,00	0,00	103	1,00	2,00	1,48	0,00	0,00	3,50
Modena	4,38	1,00	2,00	-0,87	0,75	1,50	6,41	0,00	0,00	52	0,00	0,00	7,07	1,00	2,00	5,50
Parma	3,90	0,75	1,50	-8,41	0,00	0,00	10,57	0,75	1,50	52	0,00	0,00	5,96	0,75	1,50	4,50
Piacenza	2,37	0,00	0,00	-6,98	0,00	0,00	4,19	0,00	0,00	81	0,75	1,50	2,76	0,00	0,00	1,50
Ravenna	3,45	0,00	0,00	1,74	1,00	2,00	13,38	1,00	2,00	45	0,00	0,00	3,53	0,00	0,00	4,00
Reggio Emilia	3,53	0,00	0,00	7,08	1,00	2,00	16,86	1,00	2,00	55	0,00	0,00	6,06	0,75	1,50	5,50
Rimini	3,20	0,00	0,00	0,27	0,75	1,50	5,49	0,00	0,00	50	0,00	0,00	3,49	0,00	0,00	1,50
Forli-Cesena	4,93	1,00	2,00	-0,20	0,75	1,50	6,445	0,00	0,00	99	1,00	2,00	2,89	0,00	0,00	5,50
Regione Emilia-Romagna																
valore medio	3,82			-2,13			7,69			63			4,55			

(1) Non è stata considerato il settore agroalimentare anche se estremamente rilevante nell'economia della Regione poiché riguarda il territorio provinciale e non i singoli capoluoghi

(2) Il dato aggregato Modena -Reggio Emilia è stato ripartito in base al numero delle imprese presenti in ciascun capoluogo



(segue) Allegato C.1.1.12

RICCHEZZA													
Depositi bancari pro-capite al 2001			Impieghi bancari pro-capite al 2001			N. Sportelli bancari/tot regionale al 2001			Reddito pro-capite 1998				
Depositi bancari (euro)/pop res. al 31/12/2001 Banca d'Italia	da 0 a 14913,08 = 0	4	Impieghi bancari (euro) /pop. resid. al 31/12/2001 fonte Banca d'Italia	da 0 a 29947,36 = 0	4	N. Sportelli bancari/tot regionale*100 al 31/12/2001 fonte Banca d'Italia	da 0 a 4,10 = 0	4	Reddito pro-capite 1998 (imponibile IRPEF medio in euro sul totale dei contribuenti)	da 0 a 16.226 = 0	4	16	
	da 14913,09 a 21228,38 = 0,75	peso (p)		da 29947,37 a 41917,81 = 0,75	peso (p)		da 4,11 a 4,47 = 0,75	peso (p)		da 16.227 a 18.472 = 0,75	peso (p)		
	da 21228,39 = 1			da 41917,82 = 1			da 4,48 = 1			da 18.473 = 1			
Valore iniziate (a)	Valore elaborato (b)	Valore elaborato pesato (c1 = b x p)	Valore iniziate (a)	Valore elaborato (b)	Valore elaborato pesato (c1 = b x p)	Valore iniziate (a)	Valore elaborato (b)	Valore elaborato pesato (c1 = b x p)	Valore iniziate (a)	Valore elaborato (b)	Valore elaborato pesato (c1 = b x p)		
19.727,65	1,00	4,00	44.402,17	1,00	4,00	10,67	1,00	4,00	18.871	1,00	4,00	16,00	40,00
13.035,80	0,00	0,00	25.172,57	0,00	0,00	2,83	0,00	0,00	14.277	0,00	0,00	0,00	3,50
10.702,51	0,00	0,00	17.051,24	0,00	0,00	2,46	0,00	0,00	15.414	0,00	0,00	0,00	0,00
13.211,16	0,00	0,00	27.104,47	0,00	0,00	2,73	0,00	0,00	15.064	0,00	0,00	0,00	9,50
16.644,09	0,75	3,00	33.662,64	0,75	3,00	4,41	0,75	3,00	17.438	0,75	3,00	12,00	32,50
16.990,61	0,75	3,00	41.917,82	1,00	4,00	4,48	1,00	4,00	18.473	1,00	4,00	15,00	32,00
15.462,98	0,75	3,00	27.417,18	0,00	0,00	2,63	0,00	0,00	16.999	0,75	3,00	6,00	15,50
10.667,79	0,00	0,00	19.512,03	0,00	0,00	3,64	0,00	0,00	14.970	0,00	0,00	0,00	4,00
21.228,39	1,00	4,00	40.324,63	0,75	3,00	3,80	0,00	0,00	16.936	0,75	3,00	10,00	27,00
11.459,88	0,00	0,00	22.908,96	0,00	0,00	3,43	0,00	0,00	13.827	0,00	0,00	0,00	21,50
13.131,95	0,00	0,00	26.231,81	0,00	0,00	5,55	1,00	4,00	14.671	0,00	0,00	4,00	26,00
11.675,90			165.848,60			2971							
14.913,09			29.947,37			4,11			16.227				



Allegato C.1.1.13

LA DOTAZIONE DI SERVIZI E ATTREZZATURE DELLE CITTA' REGIONALI																														
OSPEDALI										CENTRI FIERISTICI E DIREZIONALI										UNIVERSITA' - CENTRI DI RICERCA E INNOVAZIONE TECNOLOGICA										
n. reparti ospedalieri			Posti letto per 1000 abitanti (8) (fonte Ass.Sanita' R.E.R.)			Rilevanza nazionale dei centri ospedalieri			Totale	Fiere internazionali			n. eventi (2002)			Centri congressi			Totale	Sedi di facoltà universitarie e corsi			Iscritti totali università a.a. 99/2000			Centri di ricerca e di servizio alle imprese			Totale	
Valore iniziale (a)	Valore elaborato (b)	Valore elaborato pesato (c2= b x p)	Valore iniziale (a)	Valore elaborato (b)	Valore elaborato pesato (c5 = b x p)	Valore iniziale (a)	Valore elaborato (b)	Valore elaborato pesato (c6 = b x p)	Somma S1 (c1+c2+c3+c4+c5)	Valore iniziale (a)	Valore elaborato (b)	Valore elaborato pesato (c1 = b x p)	Valore iniziale (a)	Valore elaborato (b)	Valore elaborato pesato (c3= b x p)	Valore iniziale (a)	Valore elaborato (b)	Valore elaborato pesato (c5 = b x p)	Somma S2 (c1+c2+c3+c4+c5)	Valore iniziale (a)	Valore elaborato (b)	Valore elaborato pesato (c1 = b x p)	Valore iniziale (a)	Valore elaborato (b)	Valore elaborato pesato (c3 = b x p)	Valore iniziale (a)	Valore elaborato (b)	Valore elaborato pesato (c4 = b x p)	Somma S3 (c1+c2+c3+c4+c5+c6)	
n. reparti ospedalieri	da 0 a 32 = 0	6	Posti letto ad abitante	da 0 a 4,04 = 0	6	Centri ospedalieri di rilevanza nazionale (fonte: Ministero della Salute 2002)	1 = 0	6	18	n.fiere	da 0 a 3 = 0	3	n. eventi (2002)	da 0 a 14 = 0	3	Capienza max (posti)	da 0 a 1012 = 0	6	12	n sedi	da 0 a 7 = 0	4	n.Iscritti totali a.a. 99/2000	da 0 a = 0	4	n. Centri di ricerca CNR, Centri di trasferimento tecnologico Aster, Business innovation center	0 = 0	4	12	
da 33 a 47 = 0,75	da 48 = 1	peso (p)	da 4,05 a 4,58 = 0,75	da 4,59 = 1	peso (p)	2 = 0,75	da 3 = 1	peso (p)		da 4 a 9 = 0,75	peso (p)	da 15 a 24 = 0,75	peso (p)	da 1013 a 1399 = 0,75	peso (p)	da 1400 = 1	peso (p)			da 8 a 10 = 0,75	peso (p)		da a = 0,75	peso (p)	da 1 = 1	peso (p)	1 = 0,75	peso (p)		
Bologna	77	1	6,0	5,09	1	6,0	6	1	6,0	18,0	13	1	3,00	27	1	3,00	1.400	1	6,00	12,00	19	1	4,0	88338	1	4,0	10	1	4,0	12,0
Cesena	23	0	0,0	3,79	0	0,0	2	0,75	4,5	4,5	1	0	0,00	3	0	0,00	300	0	0,00	0,00	5	0	0,0	4176	0	0,0	1	0	0,0	0,0
Ferrara	31	0	0,0	4,54	0,75	4,5	3	1	6,0	10,5	0	0	0,00	10	0	0,00	800	0	0,00	0,00	8	0,75	3,0	13994	0	0,0	4	0,75	3,0	6,0
Forlì	22	0	0,0	3,98	0	0,0	1	0	0,0	0,0	1	0	0,00	10	0	0,00		0	0,00	0,00	4	0	0,0	6765	0	0,0	2	0	0,0	0,0
Modena	48	1	6,0	3,81	0	0,0	1	0	0,0	6,0	0	0	0,00	15	0,75	2,25	900	0	0,00	2,25	7	0	0,0	14874	0,75	3,0	3	0,75	3,0	6,0
Parma	34	0,75	4,5	4,59	1	6,0	3	1	6,0	16,5	6	0,75	2,25	22	0,75	2,25	3.500	1	6,00	10,50	11	1	4,0	5647	0	0,0	2	0	0,0	4,0
Piacenza	21	0	0,0	3,75	0	0,0	0	0	0,0	0,0	1	0	0,00	18	0,75	2,25	300	0	0,00	2,25	5	0	0,0	d.n.p.	0	0,0	0	0	0,0	0,0
Ravenna	23	0	0,0	3,85	0	0,0	1	0	0,0	0,0	0	0	0,00	3	0	0,00		0	0,00	0,00	3	0	0,0	d.n.p.	0	0,0	2	0	0,0	0,0
Reggio Emilia	30	0	0,0	3,71	0	0,0	1	0	0,0	0,0	1	0	0,00	8	0	0,00	200	0	0,00	0,00	3	0	0,0	1084	0	0,0	5	1	4,0	4,0
Rimini	21	0	0,0	3,43	0	0,0	0	0	0,0	0,0	10	1	3,00	25	1	3,00	700	0	0,00	6,00	8	0,75	3,0	d.n.p.	0	0,0	1	0	0,0	3,0
Forlì-Cesena	45	0,75	4,5	3,88	0	0,0	3	1	6,0	10,5	2	0	0,00	13	0	0,00	300	0	0,00	0,00	9	0,75	3,0	10941	0	0,0	3	0,75	3,0	6,0
valore medio	33			4,05			1,8				3,3		14,1			1.013					7,3			13488			3			



(segue) Allegato C.1.1.13

CULTURA, SPORT E TEMPO LIBERO															ORGANI DI INFORMAZIONE												70			
Teatri					Biblioteche				Musei			Strutture sportive rilevanti			Totale	agenzie di stampa			Giornali			Televisioni			Radio			Totale		
n.teatri per 100.000 abitanti	da 0 a 4 = 0	1,5	Capienza (n. posti per 100 abitanti)	da 0 a 2520 = 0	1,5	n.biblioteche per 100.000 abitanti	da 0 a 16 = 0	3	n.musei per 100.000 abitanti	da 0 a 15 = 0	3	n. strutture per 100.000 abitanti	da 0 a 5 = 0	3	12	n. agenzie di stampa per 100.000 abitanti	0 = 0	4	Redazioni locali (n.) per 100.000 abitanti	da 0 a 3 = 0	4	Emittenti locali (n.) per 100.000 abitanti	da 0 a 2 = 0	4	Emittenti locali (n.) per 100.000 abitanti	da 0 a 3 = 0		4	16	
Valore iniziale (a)	Valore elaborato (b)	Valore elaborato pesato (c1 = b x p)	Valore iniziale (a)	Valore elaborato (b)	Valore elaborato pesato (c2 = b x p)	Valore iniziale (a)	Valore elaborato (b)	Valore elaborato pesato (c3 = b x p)	Valore iniziale (a)	Valore elaborato (b)	Valore elaborato pesato (c4 = b x p)	Valore iniziale (a)	Valore elaborato (b)	Valore elaborato pesato (c5 = b x p)	Somma S5 (c1+c2+c3+c4+c5)	Valore iniziale (a)	Valore elaborato (b)	Valore elaborato pesato (c1 = b x p)	Valore iniziale (a)	Valore elaborato (b)	Valore elaborato pesato (c2 = b x p)	Valore iniziale (a)	Valore elaborato (b)	Valore elaborato pesato (c3 = b x p)	Valore iniziale (a)	Valore elaborato (b)	Valore elaborato pesato (c4 = b x p)	Somma S6 (c1+c2+c3+c4+c5)		
2,7	0,00	0,00	1,87	1,00	1,50	13,0	0,75	2,25	12,2	0,75	2,3	3,2	0,00	0,0	6,00	0,5	0,00	0,0	1,6	0,00	0,0	2,7	1,00	4,0	2,4	0	0,0	4,0	52,00	
1,1	0,00	0,00	0,78	0,00	0,00	20,2	1,00	3,00	6,7	0,00	0,0	5,6	1,00	3,0	6,00	0,0	0,00	0,0	5,6	1,00	4,0	1,1	0,00	0,0	2,2	0	0,0	4,0	14,50	
2,3	0,00	0,00	1,71	0,75	1,13	13,8	1,00	3,00	15,3	1,00	3,0	3,8	0,00	0,0	7,13	0,8	0,75	3,0	2,3	0,00	0,0	0,8	0,00	0,0	2,3	0	0,0	3,0	26,63	
2,8	0,00	0,00	1,26	0,00	0,00	11,1	0,75	2,25	7,4	0,00	0,0	4,6	0,75	2,3	4,50	0,0	0,00	0,0	2,8	0,75	3,0	2,8	1,00	4,0	2,8	0,75	3,0	10,0	14,50	
4,0	1,00	1,50	1,76	0,75	1,13	13,7	0,75	2,25	13,7	1,00	3,0	4,0	0,75	2,3	10,13	0,6	0,75	3,0	1,7	0,00	0,0	2,8	1,00	4,0	2,3	0	0,0	7,0	31,38	
4,5	1,00	1,50	2,15	1,00	1,50	7,7	0,00	0,00	10,2	0,75	2,3	3,8	0,00	0,0	5,25	0,6	0,75	3,0	1,3	0,00	0,0	2,6	0,75	3,0	3,2	0,75	3,0	9,0	45,25	
3,2	0,75	1,13	1,27	0,00	0,00	5,3	0,00	0,00	9,5	0,00	0,0	5,3	1,00	3,0	4,13	0,0	0,00	0,0	4,2	1,00	4,0	2,1	0,75	3,0	4,2	1	4,0	11,0	17,38	
2,2	0,00	0,00	1,38	0,00	0,00	8,7	0,00	0,00	5,8	0,00	0,0	2,9	0,00	0,0	0,00	1,4	1,00	4,0	1,4	0,00	0,0	1,4	0,00	0,0	3,6	1	4,0	8,0	8,00	
3,5	0,75	1,13	1,87	1,00	1,50	8,5	0,00	0,00	12,7	0,75	2,3	4,2	0,75	2,3	7,13	0,0	0,00	0,0	2,1	0,00	0,0	2,1	0,75	3,0	0,7	0	0,0	3,0	14,13	
2,3	0,00	0,00	1,39	0,00	0,00	9,4	0,00	0,00	5,5	0,00	0,0	1,6	0,00	0,0	0,00	2,3	1,00	4,0	3,1	0,75	3,0	0,8	0,00	0,0	0,8	0	0,0	7,0	16,00	
2,0	0,00	0,00	1,05	0,00	0,00	15,2	1,00	3,00	7,1	0,00	0,0	5,1	0,75	2,3	5,25	0,0	0,00	0,0	4,0	0,75	3,0	2,0	0,75	3,0	2,5	0,75	3,0	9,0	30,75	
2,9			1,54			11,1			9,9			3,9				0,6			2,6			1,9			2,5					

**Allegato C.1.1.14**

INFRASTRUTTURE PER LA MOBILITA' E LA LOGISTICA DELLE CITTA' REGIONALI																		
Aeroporti						Porti, interporti e scali merci ferroviari						Autostrade						
Passeggeri in volo al 2001 (3)	da 0 a 60.000 = 0	3	N. collegamenti internazionali per trasporto passeggeri	da 0 a 11 = 0	2	n. infrastrutture esistenti e di progetto (Prit 98)	0 = 0	3	Movimentazione merci 1995 (t/anno) (1) (2)	da 0 a 900.000 = 0	2	N. caselli autostradali esistenti e di progetto (Prit 98)	da 0 a 1 = 0	3	n. collegamenti nord-sud ad autostrade o superstrade	da 0 a = 0	2	
	da 61.000 a 200.000 = 0,75	peso (p)		da 12 a 32 = 0,75	peso (p)		da 1 a 2 = 0,75	peso (p)		da 1.000.000 a 10.000.000 = 0,75	peso (p)		da 2 a 3 = 0,75	peso (p)		1 = 0,75	peso (p)	
	da 210.000 = 1			da 33 = 1			oltre 2 = 1			oltre 10.000.000 = 1			da 4 = 1			da 2 = 1		
Valore iniziale (a)	Valore elaborato (b)	Valore elaborato pesato (c1 = b x p)	Valore iniziale (a)	Valore elaborato (b)	Valore elaborato pesato (c1 = b x p)	Valore iniziale (a)	Valore elaborato (b)	Valore elaborato pesato (c2 = b x p)	Valore iniziale (a)	Valore elaborato (b)	Valore elaborato pesato (c3 = b x p)	Valore iniziale (a)	Valore elaborato (b)	Valore elaborato pesato (c4 = b x p)	Valore iniziale (a)	Valore elaborato (b)	Valore elaborato pesato (c6 = b x p)	
Bologna	3.370.000	1,00	3,00	71	1,00	2,00	1	0,75	2,25	1.200.000	0,75	1,50	8	1,00	3,00	1	0,75	1,50
Cesena	0	0,00	0,00	0	0,00	0,00	0	0,00	0,00	0	0,00	0,00	2	0,00	0,00	1	0,75	1,50
Ferrara	0	0,00	0,00	0	0,00	0,00	3	1,00	3,00	220.000	0,00	0,00	2	0,00	0,00	0	0	0,00
Forlì	68.500	0,75	2,25	13	0,75	1,50	2	0,75	2,25	1.200.000	0,75	1,50	2	0,00	0,00	0	0	0,00
Modena	0	0	0,00	0	0,00	0,00	1	0,75	2,25	3.900.000	1,00	2,00	5	1,00	3,00	1	0,75	1,50
Parma	61.000	0,75	2,25	1	0,00	0,00	0	0,00	0,00	400.000	0,00	0,00	1	0,00	0,00	1	0,75	1,50
Piacenza	0	0,00	0,00	0	0,00	0,00	2	0,75	2,25	1.300.000	0,75	1,50	3	0,75	2,25	1	0,75	1,50
Ravenna	0	0,00	0,00	0	0,00	0,00	2	1,00	3,00	20.780.417	1,00	2,00	2	0,00	0,00	2	1	2,00
Reggio Emilia	0	0,00	0,00	0	0,00	0,00	1	0,75	2,25	900.000	0,00	0,00	2	0,00	0,00	0	0	0,00
Rimini	240.000	1,00	3,00	33	1,00	2,00	0	0,00	0,00	64.000	0,00	0,00	3	0,75	2,25	0	0	0,00
Forlì-Cesena	68.500	0,75	2,25	13	0,75	1,50	2	0,75	2,25	1200000	0,00	0,00	4	0,75	2,25	1	0,75	1,50
Regione Emilia-Romagna																		

(1) Per i comuni con previsione di nuovo scalo merci (Forlì e Piacenza) è stato riportata la capacità di movimentazione prevista dal Prit 98 per la nuova infrastruttura  
 (2) Per il Comune di Ravenna la movimentazione merci comprende quella dello scalo merci di Lugo (650.000 tonnellate) e quella del Porto di Ravenna.  
 (3) Per Parma e Rimini la stima al 2001 è nel Prit 1998  
 (4) Il valore



**Allegato C.1.1.15 - Graduatoria delle frazioni**

Comune	Centro	Punteggio	Ruolo
Bagno di Romagna	Valgianna (4)	40	Frazione minore
<b>Bagno di Romagna</b>	<b>Bagno di Romagna</b>	<b>70</b>	Centro di base inferiore
Bagno di Romagna	S. Piero in Bagno	93	Centro di base superiore o integrativo
Bertinoro (*)	Panighina	10	Frazione minore
<b>Bertinoro (*)</b>	<b>Capocolle</b>	<b>22</b>	Frazione minore
Bertinoro (*)	Santa Maria Nuova (6)	60	Centro di base inferiore
Bertinoro (*)	Fratta Terme	64	Centro di base inferiore
Bertinoro (*)	Bertinoro (*)	84	Centro di base superiore o integrativo
Borghi	S.Giovanni in Galilea	9	Frazione minore
Borghi	Lo Stradone	22	Frazione minore
Borghi	Borghi	64	Centro di base inferiore
CastrocaroT.-Terra del Sole (*)	Pieve Salutare	24	Frazione minore
<b>CastrocaroT.-Terra del Sole (*)</b>	<b>CastrocaroT.-Terra del Sole (*)</b>	<b>98</b>	Centro di base superiore o integrativo
Cesena	Gattolino	32	Frazione minore
Cesena	Villa Chiaviche	40	Frazione minore
Cesena	Torre del Moro	46	Frazione minore
Cesena	Ronta	47	Frazione minore
Cesena	S. Vittore	48	Frazione minore
Cesena	S. Egidio	49	Frazione minore
Cesena	Ponte Abbadesse	50	Centro di base inferiore
Cesena	Ponte Pietra	50	Centro di base inferiore
Cesena	Calise	58	Centro di base inferiore
Cesena	Pievesestina	59	Centro di base inferiore
Cesena	Martorano	60	Centro di base inferiore
Cesena	S. Giorgio	68	Centro di base inferiore
Cesena	Macerone	75	Centro di base inferiore
Cesena	Borello/Bora (3)	76	Centro di base inferiore
Cesena	S. Carlo	82	Centro di base superiore o integrativo
Cesena	Cesena	100	Centro di base superiore o integrativo
Cesenatico (5)	Villamarina	38	Frazione minore
Cesenatico (5)	Bagnarola - Villalta	56	Centro di base inferiore
Cesenatico (5)	Celle - Sala	59	Centro di base inferiore
Cesenatico (5)	Cesenatico (5)	100	Centro di base superiore o integrativo
Civitella di Romagna (*)	Voltre	30	Frazione minore
Civitella di Romagna (*)	Cusercoli	72	Centro di base inferiore
Civitella di Romagna (*)	Civitella di Romagna (*)	92	Centro di base superiore o integrativo
Dovadola	Dovadola	82	Centro di base superiore o integrativo
Forlì	Carpena	34	Frazione minore
Forlì	Villanova	37	Frazione minore
Forlì	San Lorenzo	40	Frazione minore
Forlì	Carpinello / Pievequinta	42	Frazione minore
Forlì	Roncadello	48	Frazione minore
Forlì	Vecchiazano	55	Centro di base inferiore
Forlì	San Martino in Strada	69	Centro di base inferiore
Forlì	Villafranca	77	Centro di base inferiore
<b>Forlì</b>	<b>Forlì</b>	<b>100</b>	Centro di base superiore o integrativo
Forlimpopoli	Forlimpopoli	100	Centro di base superiore o integrativo
Galeata (*)	Strada S.Zeno	24	Frazione minore
Galeata (*)	Galeata (*)	92	Centro di base superiore o integrativo
Gambettola	Gambettola	92	Centro di base superiore o integrativo
Gatteo (*)	Gatteo Mare	49	Frazione minore
Gatteo (*)	S. Angelo	51	Centro di base inferiore
Gatteo (*)	Gatteo (*)	91	Centro di base superiore o integrativo
Longiano	Budrio - Ponte Ospedaletto	24	Frazione minore
Longiano	La Crocetta	24	Frazione minore
Longiano	Longiano	90	Centro di base superiore o integrativo
Meldola	San Colombano	24	Frazione minore
Meldola	Meldola	100	Centro di base superiore o integrativo
Mercato Saraceno	Bacciolino	18	Frazione minore
<b>Mercato Saraceno</b>	<b>Monte Castello</b>	<b>24</b>	Frazione minore
Mercato Saraceno	Piavola - San Romano	28	Frazione minore
<b>Mercato Saraceno</b>	<b>Mercato Saraceno</b>	<b>84</b>	Centro di base superiore o integrativo
Modigliana	Modigliana	98	Centro di base superiore o integrativo
Montiano	Montiano	64	Centro di base inferiore
Portico di Romagna	Bocconi	16	Frazione minore
<b>Portico di Romagna</b>	<b>San Benedetto in Alpe</b>	<b>40</b>	Frazione minore
<b>Portico di Romagna</b>	<b>Portico di Romagna</b>	<b>66</b>	Centro di base inferiore
Predappio	Tontola-S.Savino	42	Frazione minore
<b>Predappio</b>	<b>Fiumana</b>	<b>54</b>	Centro di base inferiore
Predappio	Predappio	95	Centro di base superiore o integrativo
<b>Predappio</b>	<b>Predappio</b>	<b>75</b>	Centro di base inferiore
Rocca San Casciano	Rocca San Casciano	89	Centro di base superiore o integrativo
Roncofreddo (*)	Sorrvoli	12	Frazione minore
Roncofreddo (*)	Gualdo	28	Frazione minore
Roncofreddo (*)	Roncofreddo (*)	84	Centro di base superiore o integrativo
San Mauro Pascoli	San Mauro Mare	44	Frazione minore
San Mauro Pascoli	San Mauro Pascoli	92	Centro di base superiore o integrativo
Santa Sofia	Spinello	16	Frazione minore
Santa Sofia	Corniolo	55	Centro di base inferiore
Santa Sofia	Santa Sofia	100	
Sarsina	Pieve di Rivoschio	8	Frazione minore
Sarsina	Quarto	24	Frazione minore
Sarsina	Ranchio	56	Centro di base inferiore
Sarsina	Sarsina	87	
Savignano sul Rubicone	Savignano a Mare	28	Frazione minore
Savignano sul Rubicone	Fiumicino - Capanni	41	Frazione minore
Savignano sul Rubicone	Savignano sul Rubicone	98	
Sogliano al Rubicone	Montepetra	20	Frazione minore
Sogliano al Rubicone	Ponte Uso	20	Frazione minore
Sogliano al Rubicone	Bivio Monte Gelli	34	Frazione minore
Sogliano al Rubicone	Rontagnano	45	Frazione minore
Sogliano al Rubicone	Sogliano al Rubicone	95	
Tredozio	Tredozio	98	
Verghereto	Balze	46	Frazione minore
Verghereto	Alfero	61	Centro di base inferiore
<b>Verghereto</b>	<b>Verghereto</b>	<b>69</b>	Centro di base inferiore

## Allegato C.1.1.16 - Classificazione del rango dei centri e delle aggregazioni comunali

COMUNI	CENTRI DI BASE		CENTRI INTEGRATIVI				
	Critero 1	Totale	Critero 1	Critero 2	Critero 3	Critero 4	Totale
Bagno di Romagna	93	<b>93</b>	70,0	21,0	5,3	14,5	<b>111</b>
Bertinoro	84	<b>84</b>	21,0	26,8	8,8	26,5	<b>83</b>
Borghi	64	<b>64</b>	12,0	7,5	4,6	6,0	<b>30</b>
CastrocaroT.-Terra del Sole	98	<b>98</b>	37,0	23,3	11,6	16,0	<b>88</b>
Cesena	100	<b>100</b>	85,0	37,0	8,3	20,0	<b>150</b>
Cesenatico	100	<b>100</b>	42,0	32,0	14,0	27,0	<b>115</b>
Civitella di Romagna	92	<b>92</b>	17,0	11,3	1,5	11,5	<b>41</b>
Dovadola	82	<b>82</b>	16,0	6,8	10,9	12,0	<b>46</b>
Forlì	100	<b>100</b>	81,0	33,3	10,9	27,5	<b>153</b>
Forlimpopoli	100	<b>100</b>	53,0	25,5	9,4	26,5	<b>114</b>
Galeata	92	<b>92</b>	33,0	13,8	3,0	11,5	<b>61</b>
Gambettola	92	<b>92</b>	25,0	30,0	8,0	26,5	<b>90</b>
Gatteo	91	<b>91</b>	19,0	37,3	11,8	24,5	<b>93</b>
Longiano	90	<b>90</b>	29,0	34,5	12,3	24,5	<b>100</b>
Meldola	100	<b>100</b>	38,0	18,8	7,3	27,5	<b>92</b>
Mercato Saraceno	84	<b>84</b>	37,0	14,3	3,0	23,5	<b>78</b>
Modigliana	98	<b>98</b>	35,0	15,9	10,7	10,5	<b>72</b>
Montiano	64	<b>64</b>	6,0	2,3	8,3	26,5	<b>43</b>
Portico e S. Benedetto	66	<b>66</b>	19,0	6,0	10,1	0,0	<b>35</b>
Predappio	95	<b>95</b>	48,0	18,8	12,8	16,0	<b>96</b>
Premilcuore	75	<b>75</b>	19,0	8,3	8,6	0,0	<b>36</b>
Rocca San Casciano	89	<b>89</b>	36,0	12,0	12,4	14,5	<b>75</b>
Roncofreddo	84	<b>84</b>	16,0	17,0	1,5	14,0	<b>49</b>
San Mauro Pascoli	92	<b>92</b>	27,0	24,0	10,3	25,0	<b>86</b>
Santa Sofia	100	<b>100</b>	38,0	18,8	8,3	4,0	<b>69</b>
Sarsina	87	<b>87</b>	37,0	11,3	5,3	13,0	<b>67</b>
Savignano sul Rubicone	98	<b>98</b>	46,0	30,8	9,9	27,0	<b>114</b>
Sogliano al Rubicone	95	<b>95</b>	16,0	12,8	8,6	14,5	<b>52</b>
Tredozio	98	<b>98</b>	24,0	4,5	10,1	7,5	<b>46</b>
Verghereto	69	<b>69</b>	11,0	6,0	5,8	11,5	<b>34</b>

**(segue) Allegato C.1.1.16**

COMUNI	CENTRI ORDINATORI					Rango assegnato	
	Criterio 1	Criterio 2	Criterio 3	Criterio 4	Totale		
Bagno di Romagna	29	8	0	8	45	248	Centro integrativo inferiore
Bertinoro	0	53	30	0	83	250	Centro integrativo superiore
Borghi	0	10	0	12	22	116	Centro di base inferiore
CastrocaroT.-Terra del Sole	4	25	23	8	60	245	Centro integrativo inferiore
Cesena	73	66	60	2	201	451	Città regionale
Cesenatico	16	19	28	9	72	287	Centro integrativo superiore
Civitella di Romagna	0	12	8	5	24	158	Centro di base superiore
Dovadola	0	14	0	8	22	149	Centro di base inferiore
Forlì	71	75	70	0	216	468	Città regionale
Forlimpopoli	12	17	50	2	81	295	Centro integrativo superiore
Galeata	0	7	8	5	19	172	Centro di base superiore
Gambettola	0	29	30	3	62	244	Centro integrativo superiore
Gatteo	0	33	35	0	68	252	Centro integrativo superiore
Longiano	16	51	15	2	84	274	Centro integrativo superiore
Meldola	0	40	30	2	72	264	Centro integrativo superiore
Mercato Saraceno	0	18	23	7	47	209	Centro integrativo inferiore
Modigliana	0	22	0	8	30	200	Centro integrativo inferiore
Montiano	0	6	18	8	32	139	Centro di base inferiore
Portico e S. Benedetto	0	0	0	11	11	112	Centro di base inferiore
Predappio	0	38	23	11	71	261	Centro integrativo superiore
Premilcuore	0	4	0	12	16	127	Centro di base inferiore
Rocca San Casciano	12	9	0	6	27	190	Centro di base superiore
Roncofreddo	0	12	15	11	37	170	Centro di base superiore
San Mauro Pascoli	21	47	28	7	102	280	Centro integrativo superiore
Santa Sofia	4	18	0	9	31	200	Centro integrativo inferiore
Sarsina	2	5	8	9	23	177	Centro di base superiore
Savignano sul Rubicone	14	46	28	0	88	299	Centro integrativo superiore
Sogliano al Rubicone	0	4	0	11	15	162	Centro di base superiore
Tredozio	0	5	0	9	14	158	Centro di base superiore
Verghereto	0	0	0	11	11	114	Centro di base inferiore

**(segue) Allegato C.1.1.16****AGGREGAZIONI ISTITUZIONALI**

Unione di Santa Sofia e Galeata	100	<b>100</b>
Associazione della pianura forlivese	100	<b>100</b>
Cesena, Montiano, Longiano e Gambettola	100	<b>100</b>
CM Acquacheta	100	<b>100</b>
CM Appennino forlivese	100	<b>100</b>
CM Cesenate	100	<b>100</b>

**AGGREGAZIONI PROPOSTE DAL PTCP**

Vallata del Tramazzo	98	<b>98</b>
Dovadola, Rocca S.Casciano e Portico	92	<b>92</b>
Alto Bidente	100	<b>100</b>
Alto Bidente e Premilcuore	100	<b>100</b>
Unione di Meldola, Forlimpopoli e Bertinoro	100	<b>100</b>
Unione di Forlì, Predappio e Castrocaro	100	<b>100</b>
Unione del Rubicone (Gatteo e S.Mauro)	100	<b>100</b>
Unione del Rubicone e Savignano	100	<b>100</b>
Rubicone, Savignano e Costa	100	<b>100</b>
Rubicone, Savignano, Longiano e Gambettola	100	<b>100</b>
Unione di Cesena e Montiano	100	<b>100</b>
Cesena, Montiano, Longiano, Gambettola e Mercato	100	<b>100</b>
Cesena, Montiano e Mercato	100	<b>100</b>
Borghi, Sogliano e Roncofreddo	98	<b>98</b>
Bagno di Romagna e Verghereto	100	<b>100</b>
Bagno, Verghereto e Sarsina	100	<b>100</b>
Bagno, Verghereto, Sarsina e Mercato	100	<b>100</b>

CENTRI DI BASE			CENTRI INTEGRATIVI				
Descrizione	Criterio 1	Totale	Criterio 1	Criterio 2	Criterio 3	Criterio 4	Totale
	100	<b>100</b>	56,00	13,50	4,63	14,00	<b>88</b>
	100	<b>100</b>	91,00	32,25	12,13	27,50	<b>163</b>
	100	<b>100</b>	85,00	35,00	10,88	30,00	<b>161</b>
	100	<b>100</b>	61,00	18,75	10,13	12,00	<b>102</b>
	100	<b>100</b>	74,00	18,75	5,63	27,50	<b>126</b>
	100	<b>100</b>	86,00	19,50	3,38	17,00	<b>126</b>
	98	<b>98</b>	38,00	15,50	10,13	7,50	<b>71</b>
	92	<b>92</b>	43,00	7,50	10,88	19,50	<b>81</b>
	100	<b>100</b>	52,00	25,50	3,88	14,00	<b>95</b>
	100	<b>100</b>	52,00	25,50	3,88	11,50	<b>93</b>
	100	<b>100</b>	61,00	25,50	9,50	30,00	<b>126</b>
	100	<b>100</b>	85,00	32,25	12,88	27,50	<b>158</b>
	100	<b>100</b>	35,00	34,50	10,13	27,00	<b>107</b>
	100	<b>100</b>	59,00	37,00	10,88	28,00	<b>135</b>
	100	<b>100</b>	64,00	35,50	9,63	25,50	<b>135</b>
	100	<b>100</b>	66,00	37,75	10,88	29,00	<b>144</b>
	100	<b>100</b>	81,00	35,00	7,88	30,00	<b>154</b>
	100	<b>100</b>	81,00	34,00	8,25	27,50	<b>151</b>
	100	<b>100</b>	81,00	33,50	6,00	27,50	<b>148</b>
	98	<b>98</b>	28,00	16,75	2,25	21,50	<b>69</b>
	100	<b>100</b>	69,00	21,00	5,25	14,50	<b>110</b>
	100	<b>100</b>	73,00	23,25	5,25	20,50	<b>122</b>
	100	<b>100</b>	82,00	23,25	5,25	23,50	<b>134</b>

**(segue) Allegato C.1.1.16**

	CENTRI ORDINATORI					Rango assegnato	
	Critero 1	Critero 2	Critero 3	Critero 4	Totale		
<b>AGGREGAZIONI ISTITUZIONALI</b>							
Unione di Santa Sofia e Galea	4	17	8	7	35	223	Centro integrativo inferiore
Associazione della pianura forl	71	75	70	0	216	479	Città regionale
Cesena, Montiano, Longiano e	73	65	60	2	200	461	Città regionale
CM Acquacheta	12	28	0	9	49	251	Centro integrativo superiore
CM Appennino forlivese	4	53	30	5	92	318	Centro integrativo superiore
CM Cesenate	29	41	23	12	105	331	Centro integrativo superiore
<b>AGGREGAZIONI PROPOSTE DAL PTCP</b>							
Vallata del Tramazzo	0	26	0	9	35	204	Centro integrativo inferiore
Dovadola, Rocca S.Casciano e	12	12	0	11	35	208	Centro integrativo inferiore
Alto Bidente	4	43	8	7	61	256	Centro integrativo superiore
Alto Bidente e Premilcuore	4	43	8	10	64	257	Centro integrativo superiore
Unione di Meldola, Forlimpopo	12	62	50	0	124	350	Centro ordinatore inferiore
Unione di Forlì, Predappio e C	71	75	70	0	216	473	Città regionale
Unione del Rubicone (Gatteo e	21	53	38	0	111	318	Centro integrativo superiore
Unione del Rubicone e Savign	23	59	38	0	120	355	Centro ordinatore inferiore
Rubicone, Savignano e Costa	39	58	38	0	135	369	Centro ordinatore inferiore
Rubicone, Savignano, Longian	27	73	40	0	140	384	Centro ordinatore inferiore
Unione di Cesena e Montiano	73	62	60	2	198	451	Città regionale
Cesena, Montiano, Longiano, C	73	70	60	2	205	456	Città regionale
Cesena, Montiano e Mercato	73	70	60	2	205	453	Città regionale
Borghi, Sogliano e Roncofredd	0	23	15	11	48	215	Centro integrativo inferiore
Bagno di Romagna e Verghere	29	6	0	8	43	252	Centro integrativo superiore
Bagno, Verghereto e Sarsina	29	11	8	10	57	279	Centro integrativo superiore
Bagno, Verghereto, Sarsina e	29	34	23	10	95	329	Centro integrativo superiore

**LE SOGLIE PER DEFINIRE IL RUOLO DEI CENTRI**

< 50	Non classificabile come Centro di base
da 50 a 149	Centro di base inferiore
da 150 a 199	Centro di base superiore
da 200 a 249	Centro integrativo inferiore
da 250 a 349	Centro integrativo superiore
da 350 a 399	Centro ordinatore inferiore
da 400 a 449	Centro ordinatore superiore
oltre 450	Città regionale



### Allegato C.1.1.17 a - Graduatoria del rango dei centri

COMUNI	CENTRI DI BASE	CENTRI INTEGR.	CENTRI ORDIN.	TOT	Rango assegnato	Soglie
<b>Punteggio max</b>	<b>100</b>	<b>200</b>	<b>250</b>	<b>550</b>		
Portico e S. Benedetto	66	35	11	112	Centro di base inferiore	50-149
Verghereto	69	34	11	114	Centro di base inferiore	
Borghi	64	30	22	116	Centro di base inferiore	
Premilcuore	75	36	16	127	Centro di base inferiore	
Montiano	64	43	32	139	Centro di base inferiore	
Dovadola	82	46	22	149	Centro di base inferiore	
Civitella di Romagna	92	41	24	158	Centro di base superiore	150-199
Tredozio	98	46	14	158	Centro di base superiore	
Sogliano al Rubicone	95	52	15	162	Centro di base superiore	
Roncofreddo	84	49	37	170	Centro di base superiore	
Galeata	92	61	19	172	Centro di base superiore	
Sarsina	87	67	23	177	Centro di base superiore	
Rocca San Casciano	89	75	27	190	Centro di base superiore	
Santa Sofia	100	69	30	200	Centro integrativo inferiore	200-249
Modigliana	98	72	30	200	Centro integrativo inferiore	
Mercato Saraceno	84	78	47	209	Centro integrativo inferiore	
Gambettola	92	90	62	244	Centro integrativo inferiore	
Castrocaro T.-Terra del Sole	98	88	60	245	Centro integrativo inferiore	
Bagno di Romagna	93	111	45	248	Centro integrativo inferiore	
Bertinoro	84	83	83	250	Centro integrativo superiore	250-349
Gatteo	91	93	68	252	Centro integrativo superiore	
Predappio	95	96	71	261	Centro integrativo superiore	
Meldola	100	92	72	264	Centro integrativo superiore	
Longiano	90	100	84	274	Centro integrativo superiore	
San Mauro Pascoli	92	86	102	280	Centro integrativo superiore	
Cesenatico	100	115	72	287	Centro integrativo superiore	
Forlimpopoli	100	114	81	295	Centro integrativo superiore	
Savignano sul Rubicone	98	114	88	299	Centro integrativo superiore	
Cesena	100	150	201	451	Città regionale	>450
Forlì	100	153	216	468	Città regionale	

AGGREGAZIONI ISTITUZIONALI	CENTRI DI BASE	CENTRI INTEGR.	CENTRI ORDIN.	TOT	Rango assegnato	Soglie
Unione di Santa Sofia e Galeata	100	88	35	223	Centro integrativo inferiore	200-249
CM Acquacheta	100	94	37	251	Centro integrativo superiore	250-349
CM Appennino forlivese	100	123	92	315	Centro integrativo superiore	
CM Cesenate	100	126	105	331	Centro integrativo superiore	
Cesena, Montiano, Longiano e Gambettola	100	161	200	461	Città regionale	>450
Associazione della pianura forlivese	100	163	216	479	Città regionale	
<b>AGGREGAZIONI PROPOSTE DAL PTC</b>						
Dovadola, Rocca S.Casciano e Portico	92	81	35	208	Centro integrativo inferiore	200-249
Vallata del Tramazzo	98	71	35	204	Centro integrativo inferiore	
Borghi, Sogliano e Roncofreddo	98	69	48	215	Centro integrativo inferiore	
Bagno di Romagna e Verghereto	100	110	43	252	Centro integrativo superiore	250-349
Alto Bidente	100	95	61	256	Centro integrativo superiore	
Alto Bidente e Premilcuore	100	93	64	257	Centro integrativo superiore	
Bagno, Verghereto e Sarsina	100	122	57	279	Centro integrativo superiore	
Unione del Rubicone (Gatteo e S.Mauro)	100	107	111	318	Centro integrativo superiore	
Bagno, Verghereto, Sarsina e Mercato	100	134	95	329	Centro integrativo superiore	
Unione di Meldola, Forlimpopoli e Bertinoro	100	126	124	350	Centro ordinatore inferiore	350-399
Unione del Rubicone e Savignano	100	135	120	355	Centro ordinatore inferiore	
Rubicone, Savignano e Costa	100	135	135	369	Centro ordinatore inferiore	
Rubicone, Savignano, Longiano e Gambettola	100	144	140	384	Centro ordinatore inferiore	
Unione di Cesena e Montiano	100	154	198	451	Città regionale	>450
Cesena, Montiano e Mercato	100	148	205	453	Città regionale	
Cesena, Montiano, Longiano, Gambettola e Mercato	100	151	205	456	Città regionale	
Unione di Forlì, Predappio e Castrocaro	100	158	216	473	Città regionale	

### Allegato C.1.1.17 b - Graduatoria del rango dei capoluoghi di Provincia

CAPOLUOGHI	Attrezzature	Economia	Mobilità	Totale	Rango assegnato	Soglia
<b>Punteggio max</b>	<b>70</b>	<b>50</b>	<b>30</b>	<b>150</b>		
Ravenna	8,00	4,00	9,50	21,50	Città regionale inferiore	0-69
Cesena	14,50	3,50	5,88	23,88	Città regionale inferiore	
Ferrara	26,63	0,00	8,63	35,25	Città regionale inferiore	
Forlì	14,50	9,50	11,88	35,88	Città regionale inferiore	
Piacenza	17,38	15,50	10,00	42,88	Città regionale inferiore	
Reggio Emilia	14,13	27,00	2,25	43,38	Città regionale inferiore	
Rimini	16,00	21,50	15,38	52,88	Città regionale inferiore	
Forlì-Cesena	30,75	26,00	16,63	73,38	Città regionale superiore	70-150
Modena	31,38	32,50	12,50	76,38	Città regionale superiore	
Parma	45,25	32,00	5,63	82,88	Città regionale superiore	
Bologna	52,00	40,00	27,63	119,63	Città regionale superiore	

	<b>Attrezzature</b>	<b>Economia</b>	<b>Mobilità</b>	<b>Totale</b>	<b>Rango assegnato</b>
<b>Punteggio max</b>	<b>70</b>	<b>50</b>	<b>30</b>	<b>150</b>	
Bologna	52,00	40,00	27,63	119,63	Città regionale superiore
Cesena	14,50	3,50	5,88	23,88	Città regionale inferiore
Ferrara	26,63	0,00	8,63	35,25	Città regionale inferiore
Forlì	14,50	9,50	11,88	35,88	Città regionale inferiore
Modena	31,38	32,50	12,50	76,38	Città regionale superiore
Parma	45,25	32,00	5,63	82,88	Città regionale superiore
Piacenza	17,38	15,50	10,00	42,88	Città regionale inferiore
Ravenna	8,00	4,00	9,50	21,50	Città regionale inferiore
Reggio Emilia	14,13	27,00	2,25	43,38	Città regionale inferiore
Rimini	16,00	21,50	15,38	52,88	Città regionale inferiore
Forlì-Cesena	30,75	26,00	16,63	73,38	Città regionale superiore