

Sito n. 5 Monte (Le Caminate) - Predappio

PROVINCIA DI FORLÌ-CESENA

PIANO PROVINCIALE DI LOCALIZZAZIONE
DELL'EMITTENZA RADIO-TELEVISIVA



Stralcio della TAVOLA 2:
Carta di sintesi dei divieti da PTCP

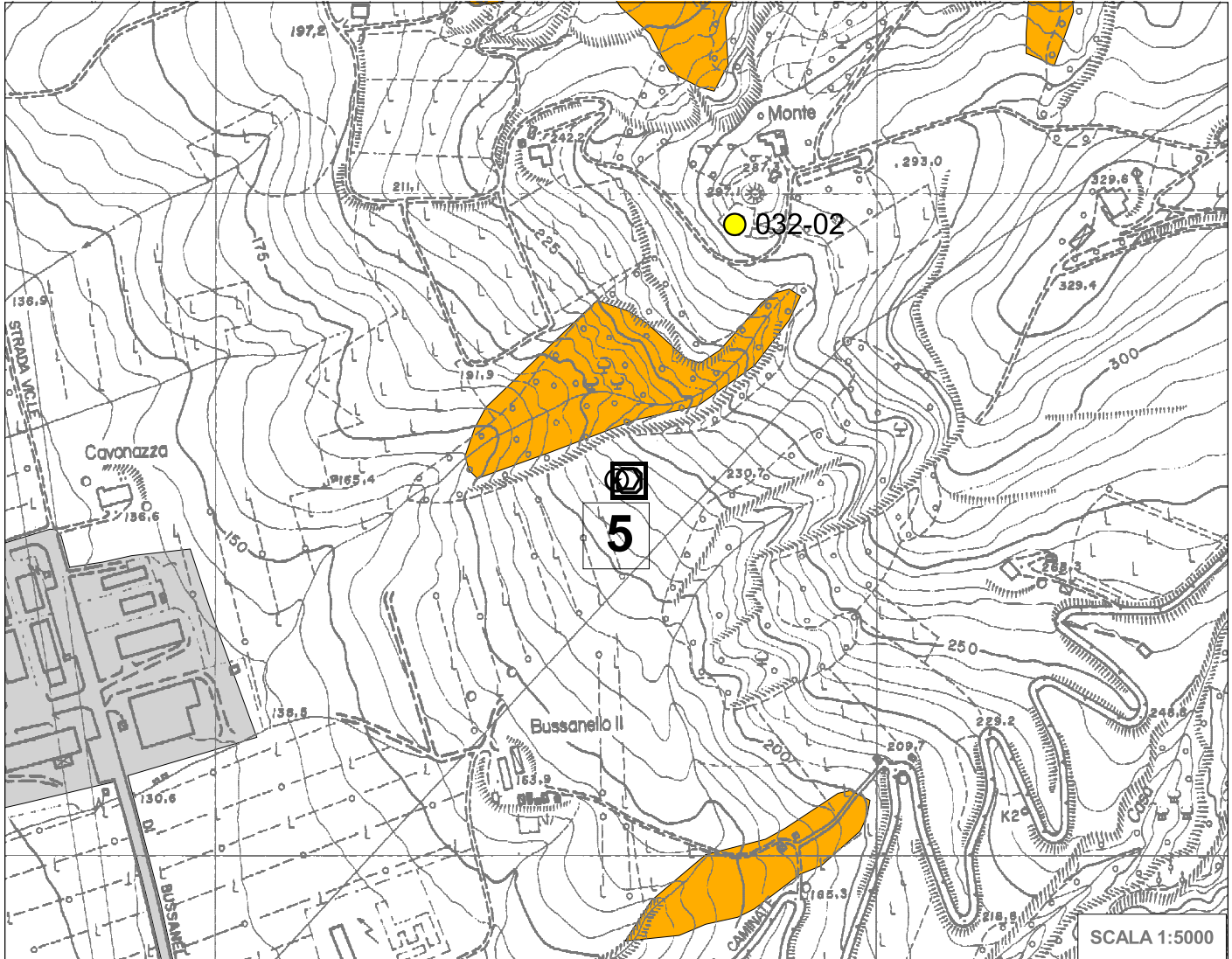

LEGENDA

Siti di progetto

Siti esistenti

Postazione censita nel rilievo ARPA Forlì-Cesena

Siti individuati dai piani nazionali di assegnazione delle frequenze

- Sito individuato nel PNAF per radiodiffusione TV analogica
- Sito individuato nel PNAF per radiodiffusione TV digitale terrestre
- Sito individuato nel PNAF per radiodiffusione sonora digitale banda VHF-III - sito di emissione
- Sito individuato nel PNAF per radiodiffusione sonora digitale banda UHF-L - sito ubicato nella RER
- Sito individuato nel PNAF per radiodiffusione sonora digitale banda UHF-L - impianto servente bacini della RER

- Confini provinciali
- Confini comunali
- Alvei fluviali
- Territorio urbanizzato
- Fascia di 500 metri dal confine provinciale

Zone entro le quali il PTCP vieta la localizzazione

Calanchi (Art.20A)

Zone storico-archeologiche (Art.21A)

Complessi archeologici (Art. 21a)
 Accertata e rilevante consistenza archeologica (Art. 21b1)

Zone di tutela naturalistica (Art.25)

Zone di dissesto (Art.26)

Frane attive

Riserve naturali istituite o da istituire (Rio dei Cozzi e Scardavilla) (Art.30)

Esistenti
 Proposte