Sito n. 8 Monte Cavallo - Cesena

Stralcio della TAVOLA 1:
Carta di sintesi dei vincoli edilizio-urbanistici
e territoriali discendenti dalla LR 30/2000

PROVINCIA DI FORLI'-CESENA

PIANO PROVINCIALE DI LOCALIZZAZIONE DELL'EMITTENZA RADIO-TELEVISIVA

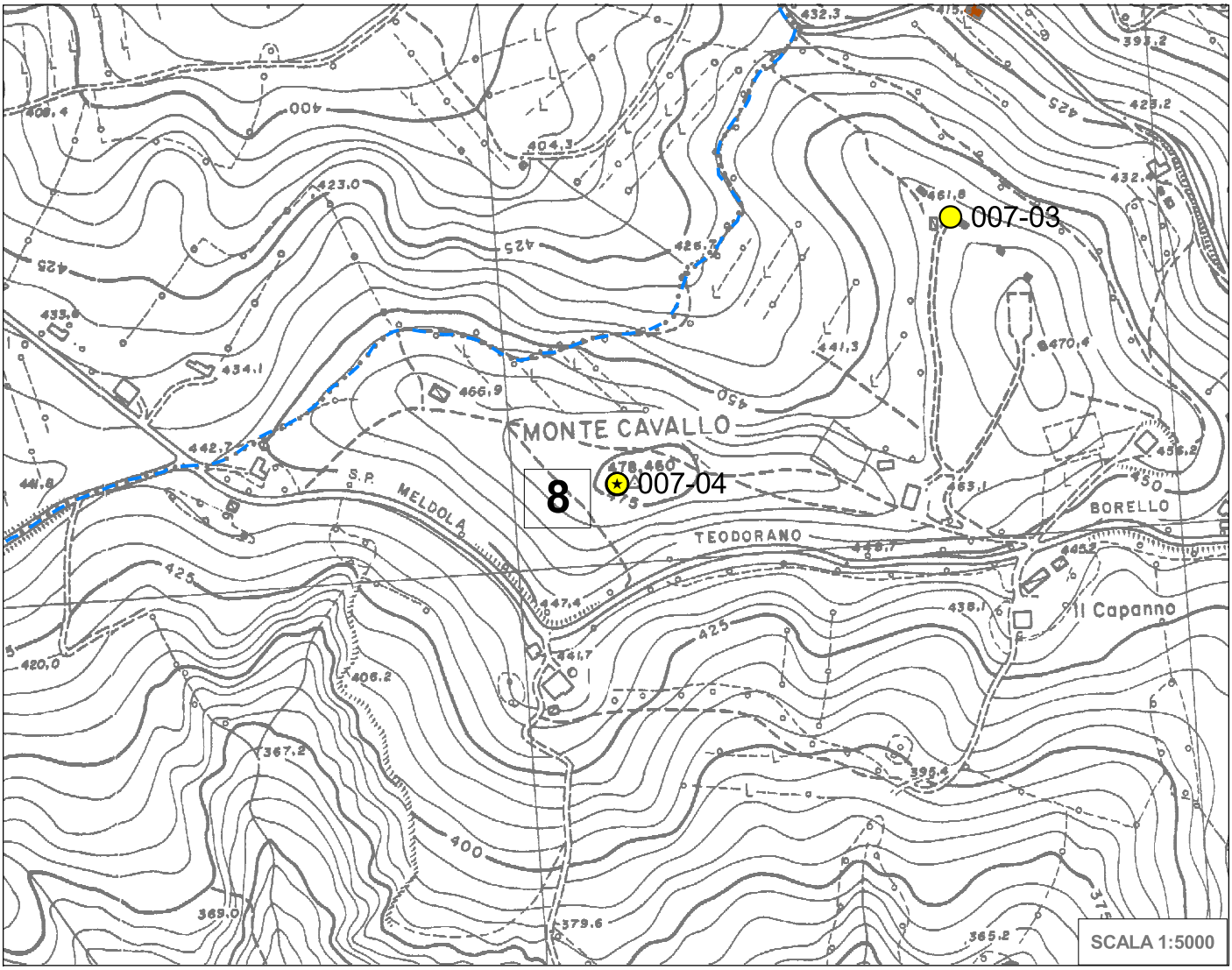

LEGENDA

Siti di progetto

Siti esistenti

Postazione censita nel rilievo ARPA Forlì-Cesena

Siti individuati dai piani nazionali di assegnazione delle frequenze

Sito individuato nel PNAF per radiodiffusione TV analogica

Sito individuato nel PNAF per radiodiffusione TV digitale terrestre

Sito individuato nel PNAF per radiodiffusione sonora digitale banda VHF-III - sito di emissione

Sito individuato nel PNAF per radiodiffusione sonora digitale banda UHF-L - sito ubicato nella RER

Sito individuato nel PNAF per radiodiffusione sonora digitale banda UHF-L - impianto servente bacini della RER

Confini provinciali

Confini comunali

Alvei fluviali

Fascia di 500 metri dal confine provinciale

Zone di vincolo ex art.4 LR 30/2000 - Comma 1 (Zone)

Parchi urbani

Aree verdi esistenti

Aree per attrezzature sanitarie, assistenziali, scolastiche, sportive

Attrezzature collettive esistenti

Zone di parco tipo "A" e riserve naturali istituite ex L.R. 11/88

Parco Nazionale Foreste Casentinesi, Monte Falterona e Campigna (Zona A)

Riserve naturali istituite o da istituire (Rio dei Cozzi e Scardavilla)

Zone entro perimetro di territorio urbanizzato

Zone entro TU non prevalentemente residenziali o a servizi collettivi

Centro storico

Zone residenziali esistenti

Zone entro territorio urbanizzabile a prevalente destinazione residenziale e a servizi collettivi

Zone residenziali di progetto

Attrezzature collettive di progetto

Zone verdi di progetto

Fascia di rispetto di mt. 300 dal perimetro di territorio urbanizzato

Zone di vincolo ex art.4 LR 30/2000 - Comma 2 (Edifici)

Edifici scolastici

Edifici sanitari

Beni architettonici e/o storico-testimoniali