PROVINCIA DI FORLI'-CESENA

VARIANTE INTEGRATIVA AL PIANO TERRITORIALE DI COORDINAMENTO PROVINCIALE

Approvato con delibera C.P. n.68886/146 del 14/09/2006
Attuazione dell'art.26 della L.R. 20/2000 e s.m.i.

Quadro Conoscitivo

COMUNE DI MERCATO SARACENO

PIANO STRUTTURALE COMUNALE

Attuazione degli artt.21 e 28 della L.R. 20/2000 e s.m.i.

AREE SOGGETTE AL RILASCIO DI AUTORIZZAZIONE PAESAGGISTICA DI CUI ALL' ART.146 DEL DLgs. n.42/2004

ELABORATO

E 2

SCALA 1:10.000

LEGENDA

Strumento urbanistico vigente al 06/09/1985:
PIANO DI FABBRICAZIONE approvato con Del.C.C. n.59 del 27/06/1977
e successiva variante approvata con Del.C.Comprensoriale n.56 del 23/09/1980

- Zone A e B di cui al Decreto Ministeriale n.1444 del 02/04/1968
- Zone di espansione per funzioni residenziali
- Zone di espansione per funzioni produttive
- Zone F di cui al Decreto Ministeriale n. 1444 del 02/04/1968
- Ambito escluso dal vincolo di cui all'art.142 D.Lgs. 42/2004

Zonizzazione PRG

- Territorio pianificato
- Territorio pianificato di progetto

Zone ed elementi di interesse storico-archeologico

- Complessi archeologici (Art. 21a PTCP)
- Accertata e rilevante consistenza archeologica (Art. 21b1 PTCP)
- Concentrazione di materiali archeologici o segnalazione di rinvenimenti (Art. 21b2 PTCP)

Acque pubbliche (elenchi ex Regio Decreto n.1775 del 1933)

- Rete idrografica superficiale tutelata ai sensi dell' art.142 del D.Lgs. n.42/2004
- Alvei, invasi e corsi d'acqua principali oggetto di tutela da PTCP
- Aree naturali di notevole interesse pubblico (Art. 136 D. Lgs 42/2004)
- Zone boscate
- Zone situate a quota maggiore di 1200 m s.l.m.
- Fascia di tutela fluviale pari a 150 m
- Confine comunale

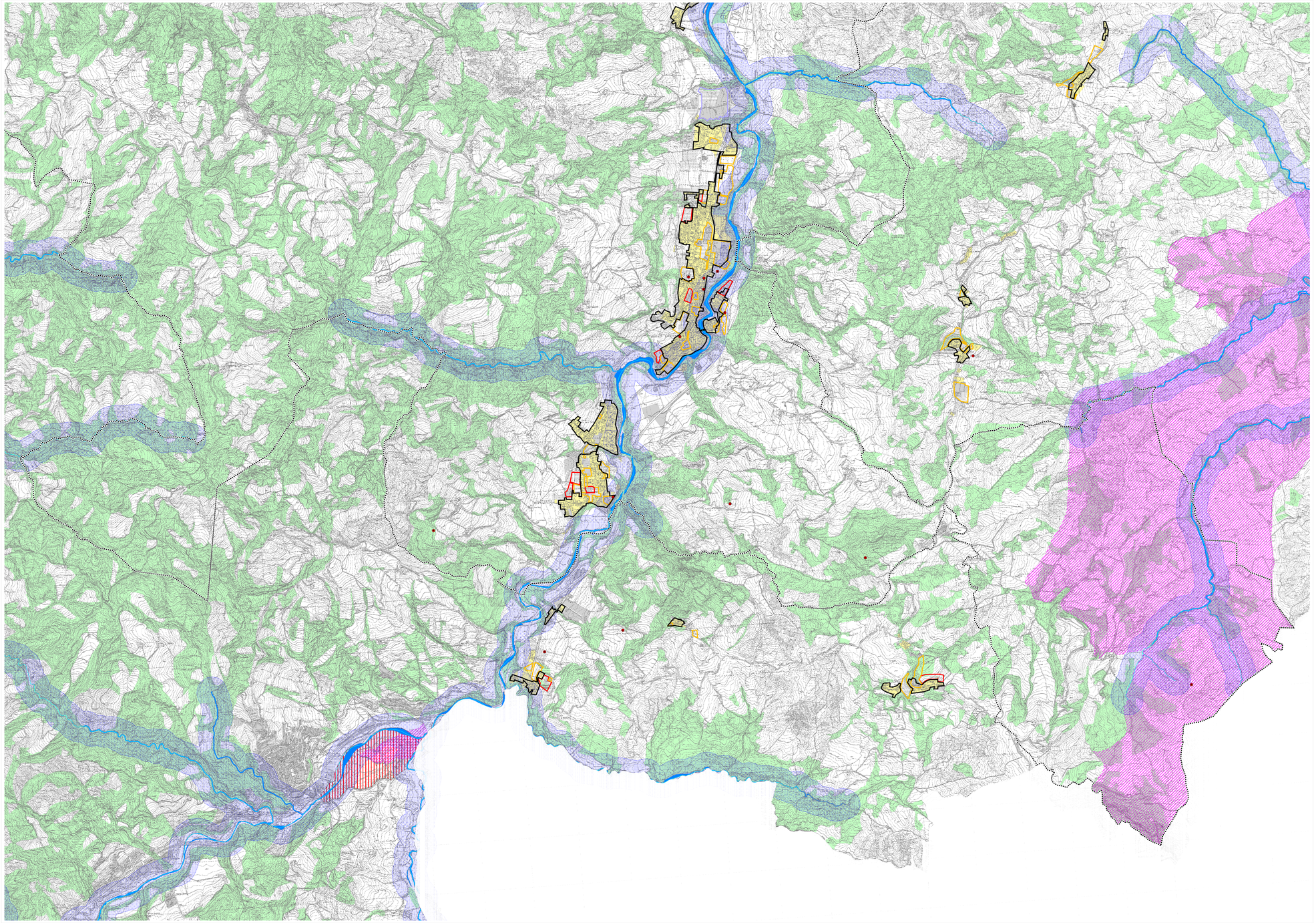

Staff progettuale

RESPONSABILE E COORDINATORE DELLA VARIANTE INTEGRATIVA AL PIANO
Gabrielli Roberto - Dirigente Servizio Pianificazione Territoriale della Provincia di Forlì-Cesena

GRUPPO DI LAVORO VARIANTE INTEGRATIVA AL P.T.C.P. / P.S.C.
Babalini Daniele - Bagnoli Matteo - Biondi Alessandro - Cantagalli Melissa - Ceredi Davide - Ciani Giuliana - Fabbri Susanna - Giusti Monica - Guidazzi Alessandra - Iacuzzi Silvia - Miserocchi Raffaele - Mondini Anna - Pollini Patrizia - Santandrea Silvano - Savini Simona - Turroni Marcello - Valenti Laura

APPORTI SPECIALISTICI
SERVIZI PROVINCIALI:
Ambiente - Agricoltura e Spazio rurale - Infrastrutture Varie, Mobilità, Trasporti e Gestione strade di Forlì e Cesena Programmazione, Artigianato, Commercio, Turismo, Statistica
ENTI E SOCIETA' DI SERVIZI:
Regione Emilia-Romagna - Autorità dei Bacini Regionali Romagnoli - Autorità Interregionale di Bacino Marecchia-Conca - Autorità di Bacino del Fiume Tevere - Servizio Tecnico Bacino Fiumi Romagnoli - Servizio Tecnico Bacini Conca e Marecchia - Direzione Regionale per i Beni Culturali e Paesaggistici dell' Emilia-Romagna - Soprintendenza per i Beni Architettonici e Paesistici di Ravenna - Soprintendenza per i Beni Archeologici dell'Emilia-Romagna - Istituto per i beni artistici culturali e naturali - Consorzio di Bonifica Savio-Rubicone - CCIAA di Forlì-Cesena - HERA di Forlì-Cesena - TERNA

GRUPPO DI LAVORO PER LA FORMAZIONE DEI PIANI STRUTTURALI COMUNALI

	Coordinatori Provinciali:	Referenti Comunali:
Cesenatico Gambettola	Gabrielli Roberto	Barducci Manuela Bernardi Marcello
Borghi Sogliano al Rubicone	Mondini Anna	Bardi Marco Pasini Alice
Mercato Saraceno	Guidazzi Alessandra	Ercolani Anna
Roncofreddo Verghereto	Pollini Patrizia	Biondi Roberta - Lombardi Tomaso Zizzi Pierangela - Collaboratore: Lazzari Carlo

Referente della Comunità Montana dell'Appennino Cesenate: Barchi Mirta