PROVINCIA DI FORLI'-CESENA

VARIANTE INTEGRATIVA AL PIANO TERRITORIALE DI COORDINAMENTO PROVINCIALE

Approvato con delibera C.P. n.68886/146 del 14/09/2006
Attuazione dell'art.26 della L.R. 20/2000 e s.m.i.

COMUNE DI MERCATO SARACENO

PIANO STRUTTURALE COMUNALE

Attuazione degli artt.21 e 28 della L.R. 20/2000 e s.m.i.

ZONIZZAZIONE PAESISTICA

ELABORATO

B1.2

SCALA 1:10.000

LEGENDA

- Confine comunale
- Quota 1200 m s.l.m.

Sistemi e zone strutturanti la forma del territorio (Art. 9 PTCP)

- Crinale
- Collina

Laghi , corsi d'acqua e acque sotterranee

- Invasi ed alvei di laghi , bacini e corsi d'acqua (Art. 18 PTCP)
- Zone di espansione inondabili (Art. 17a PTCP)
- Zone ricomprese nel limite morfologico (Art. 17b PTCP)
- Zone di tutela del paesaggio fluviale (Art. 17c PTCP)
- Aree di ricarica degli acquiferi (Art. 28a PTCP)
- Zone di tutela dei corpi idrici (Art. 28b PTCP)

Zone ed elementi di interesse paesaggistico ambientale

- Tutela naturalistica (Art. 25 PTCP)
- Interesse paesaggistico-ambientale (Art. 19 PTCP)

Zone ed elementi di interesse storico-archeologico

- Complessi archeologici (Art. 21a PTCP)
- Accertata e rilevante consistenza archeologica (Art. 21b1 PTCP)
- Concentrazione di materiali archeologici o segnalazione di rinvenimenti (Art. 21b2 PTCP)

Zone ed elementi di tutela dell' impianto storico della centuriazione

- Tutela della struttura centuriata (Art. 21c PTCP)
- Tutela elementi della centuriazione (Art. 21d PTCP)

Insediamenti storici

- Insediamenti urbani storici e strutture insediative storiche non urbane (Art. 22 PTCP)

Zone ed elementi di interesse storico testimoniale

- Viabilità storica (Art. 24a PTCP)
- Viabilità panoramica (Art. 24b PTCP)

Aree di valorizzazione

- Progetti di tutela recupero e valorizzazione (Art. 32 PTCP)
- Aree naturali di notevole interesse pubblico (Art. 136 D. Lgs 42/2004)

Territorio urbanizzabile

- Ambiti per nuovi insediamenti (Art. A-11 - Art. A-12)
- Nuovi ambiti specializzati per attività produttive e terziarie (Art. A-11 - Art. A-13)

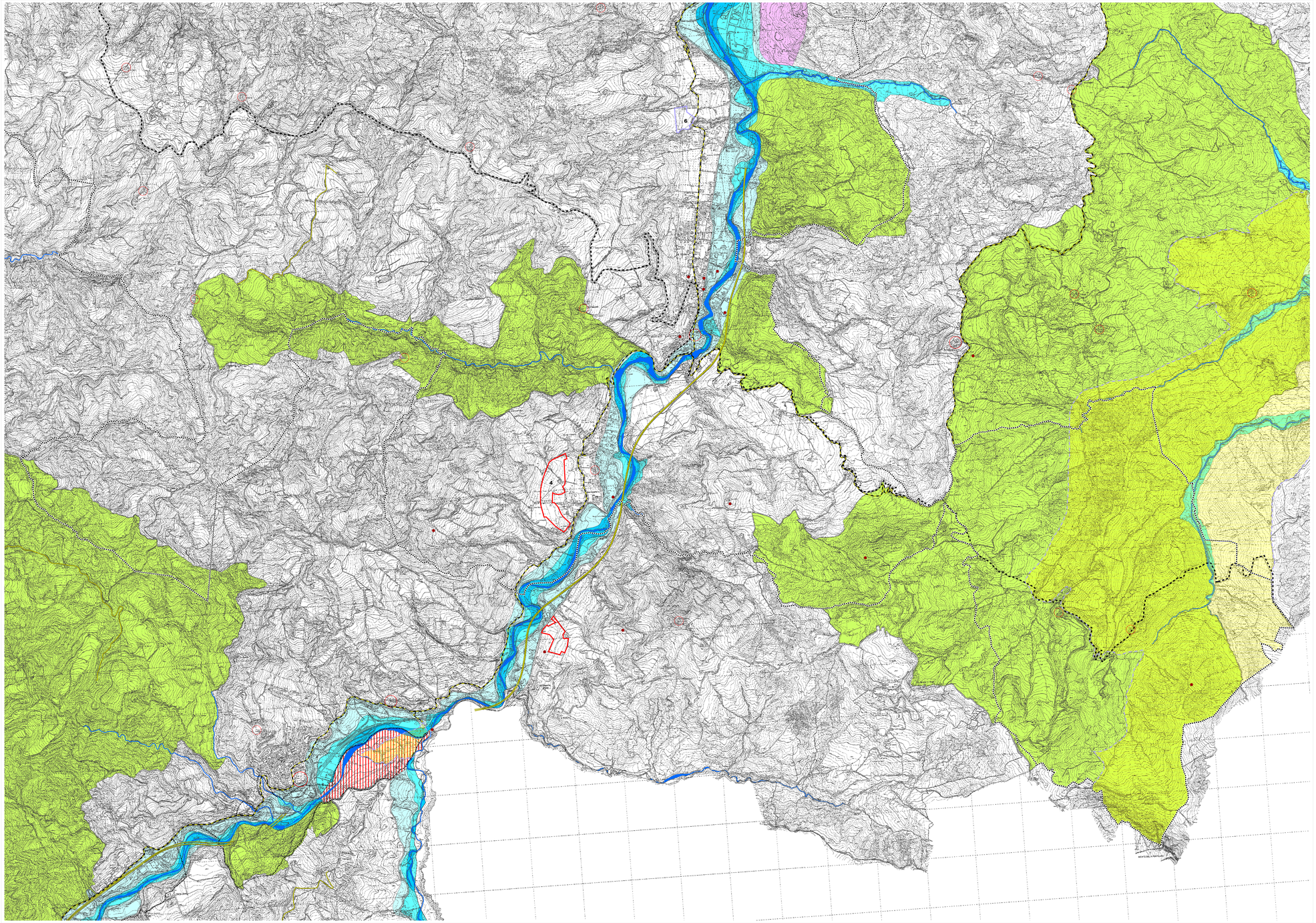

Staff progettuale

RESPONSABILE E COORDINATORE DELLA VARIANTE INTEGRATIVA AL PIANO

Gabrielli Roberto - Dirigente Servizio Pianificazione Territoriale della Provincia di Forlì-Cesena

GRUPPO DI LAVORO VARIANTE INTEGRATIVA AL P.T.C.P. / P.S.C.

Babalini Daniele - Bagnoli Matteo - Biondi Alessandro - Cantagalli Melissa - Ceredi Davide - Ciani Giuliana - Fabbri Susanna - Giusti Monica - Guidazzi Alessandra - Iacuzzi Silvia - Miserocchi Raffaele - Mondini Anna - Pollini Patrizia - Santandrea Silvano - Savini Simona - Turroni Marcello - Valenti Laura

APPORTI SPECIALISTICI

SERVIZI PROVINCIALI:
Ambiente - Agricoltura e Spazio rurale - Infrastrutture Viarie, Mobilità, Trasporti e Gestione strade di Forlì e Cesena Programmazione, Artigianato, Commercio, Turismo, Statistica

ENTI E SOCIETA' DI SERVIZI:
Regione Emilia-Romagna - Autorità dei Bacini Regionali Romagnoli - Autorità Interregionale di Bacino Marecchia-Conca - Autorità di Bacino del Fiume Tevere - Servizio Tecnico Bacino Fiumi Romagnoli - Servizio Tecnico Bacini Conca e Marecchia - Direzione Regionale per i Beni Culturali e Paesaggistici dell' Emilia-Romagna - Soprintendenza per i Beni Architettonici e Paesistici di Ravenna - Soprintendenza per i Beni Archeologici dell'Emilia-Romagna - Istituto per i beni artistici culturali e naturali - Consorzio di Bonifica Savio-Rubicone - CCIAA di Forlì-Cesena - HERA di Forlì-Cesena - TERNA

GRUPPO DI LAVORO PER LA FORMAZIONE DEI PIANI STRUTTURALI COMUNALI

	Coordinatori Provinciali:	Referenti Comunali:
Cesenatico Gambettola	Gabrielli Roberto	Barducci Manuela Bernardi Marcello
Borghi Sogliano al Rubicone	Mondini Anna	Bardi Marco Pasini Alice
Mercato Saraceno	Guidazzi Alessandra	Ercolani Anna
Roncofreddo Verghereto	Pollini Patrizia	Biondi Roberta - Lombardi Tomaso Zizzi Pierangela - Collaboratore: Lazzari Carlo

Referente della Comunità Montana dell'Appennino Cesenate: Barchi Mirta