PROVINCIA DI FORLI'-CESENA

VARIANTE SPECIFICA AL PIANO TERRITORIALE DI COORDINAMENTO PROVINCIALE

ai sensi dell'art.27 bis L.R.20/2000 e ss.mm.ii.

Approvato con delibera C.P. n.65889/146 del 14/09/2006
Integrato con delibera C.P. n.70646/146 del 19/07/2010

COMUNE DI MERCATO SARACENO

VARIANTE SPECIFICA AL PIANO STRUTTURALE COMUNALE

Attuazione dell'art.21 della L.R. 20/2000 e ss.mm.ii.

CARTA FORESTALE E DELL'USO DEL SUOLO

ELABORATO

B2.1

SCALA 1:10.000

LEGENDA

Sistema forestale e boschivo

- Formazioni boschive del piano basale submontano
- Conifere adulte
- Rimboschimenti recenti
- Castagneti da frutto
- Formazioni boschive con dominanza del faggio
- Boschi misti governati a ceduo

Pianta, gruppo, filare meritevole di tutela

- Filari alberati
- Siepi
- Specie floristiche protette
- Piani di assestamento forestale

Formazioni non soggette alle disposizioni dell'art. 10 del P.T.P.R.

- Colture agrarie permanenti: arboricoltura e pioppeti specializzati
- Cespuglieti: ambienti a vegetazione arbustiva o spazi aperti senza o con poca vegetazione
- Formazioni boschive igrofile

Sistema delle aree agricole

- Prati stabili
- Seminativi
- Colture specializzate

- Confine comunale
- Corsi d'acqua
- Canale Emiliano-Romagnolo
- Rete dei canali di bonifica
- Aree servite da reti irrigue

Territorio urbanizzabile

- Ambiti per nuovi insediamenti (Art. A-11 - Art. A-12)
- Nuovi ambiti specializzati per attività produttive e terziarie (Art. A-11 - Art. A-13)

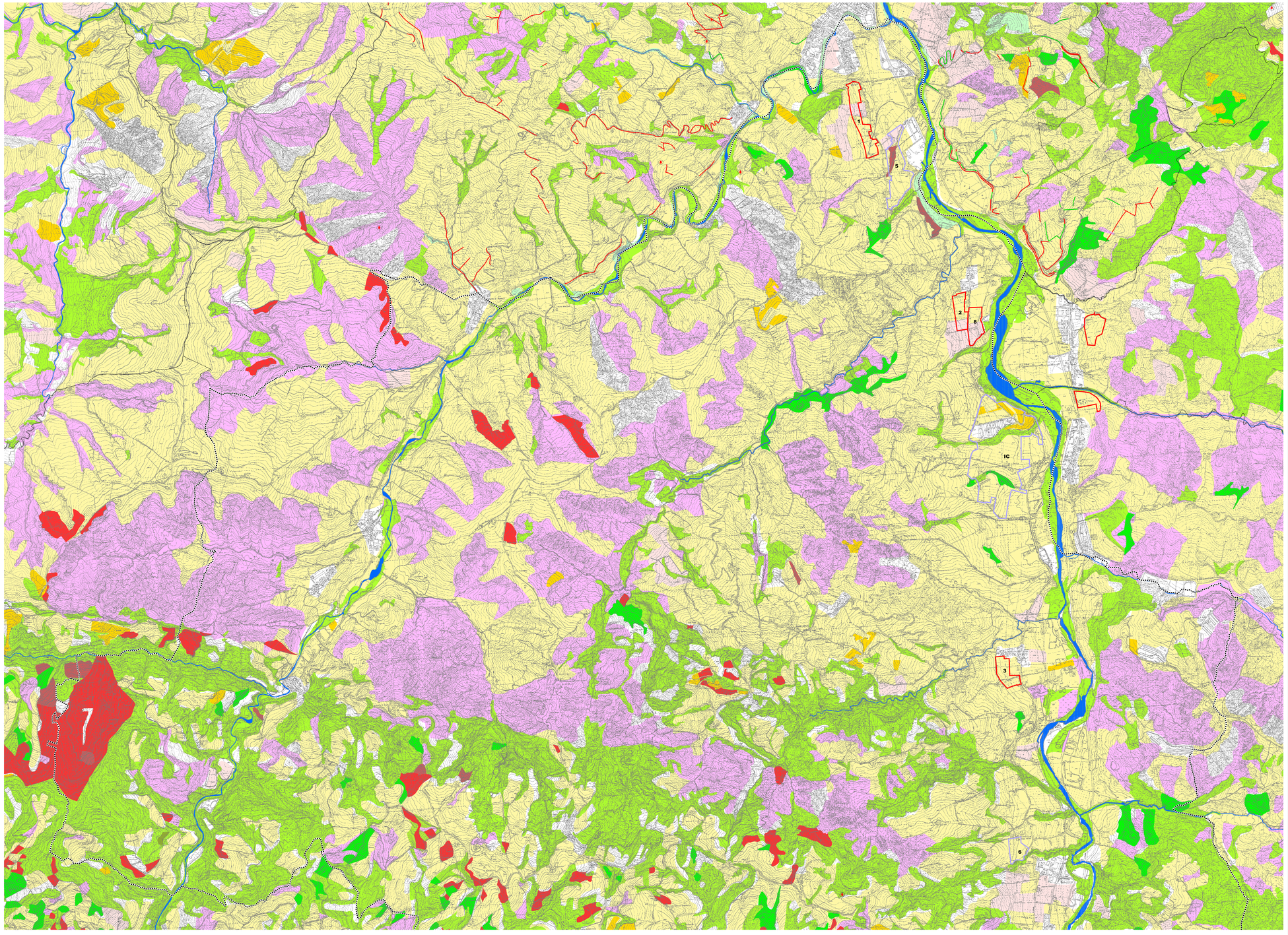

STAFF PROGETTUALE DELLA VARIANTE ART. 27BIS AL P.T.C.P.

RESPONSABILE
Roberto Cimatti
Dirigente Servizio Ambiente e Pianificazione Territoriale della Provincia di Forlì-Cesena

COORDINATORE
Simona Savini
Responsabile P.O. Nucleo Urbanistica del Servizio Ambiente e Pianificazione Territoriale

GRUPPO DI LAVORO
Davide Ceredi
Giuliana Ciani
Maurita Cimatti
Giovanna Fabbri
Elisabetta Fabbri - Trovanelli
Monica Giusti
Alessandra Guidazzi
Silvia Iacuzzo
Raffaele Miserocchi
Emanuela Poliani
Patrizia Pollini
Stefano Quagliere
Matteo Roffilli
Cristian Silvestroni
Marcello Turroni
Laura Valenti

REFERENTE PER LA FORMAZIONE DELLA VARIANTE SPECIFICA AL PIANO STRUTTURALE COMUNALE

Comune di Mercato Saraceno
Anna Erostari