PROVINCIA DI FORLI'-CESENA

VARIANTE SPECIFICA AL PIANO TERRITORIALE DI COORDINAMENTO PROVINCIALE
ai sensi dell'art.27 bis
L.R.20/2000 e ss.mm.ii.

Approvato con delibera C.P. n.68886/146 del 14/09/2006
Integrato con delibera C.P. n.70646/146 del 19/07/2010

COMUNE DI MERCATO SARACENO

VARIANTE SPECIFICA AL PIANO STRUTTURALE COMUNALE
Attuazione dell'art.21 della L.R. 20/2000 e ss.mm.ii.

SISTEMA RURALE E DELLA VALORIZZAZIONE PAESAGGISTICA

ELABORATO
B4b.2
SCALA 1:10.000

LEGENDA

Territorio urbanizzato (Art. 28 LR 20/2000)

- Centro storico (Art. A-7)
- Ambiti urbani consolidati (Art. A-10)
- Ambiti specializzati per attività produttive (Art. A-13)
- Territorio pianificato non compreso negli ambiti consolidati
- Dotazioni ambito territoriale da potenziare

Territorio urbanizzabile

- Ambiti per nuovi insediamenti (Art. A-12)
- Nuovi ambiti specializzati per attività produttive (Art. A-13)
- Ambiti da riqualificare a destinazione residenziale (Art. A-11)
- Ambiti da riqualificare a destinazione produttiva (Art. A-11)
- Dotazioni ambito territoriale di nuovo impianto

Sistema insediativo del territorio rurale

- Nuclei rurali

Insediamenti ed infrastrutture (Art. A-8 L.R. 20/2000)

- Nucleo insediativo — 1 — numero scheda dell'elaborato D2.SR
- Manufatti

Zone ed elementi di interesse storico testimoniale

- Viabilità storica (Art. 24a PTCP)
- Viabilità panoramica (Art. 24b PTCP)

Zone ed elementi di interesse storico-archeologico

- Complessi archeologici (Art. 21a PTCP)
- Accertata e rilevante consistenza archeologica (Art. 21b1 PTCP)
- Concentrazione di materiali archeologici o segnalazione di rinvenimenti (Art. 21b2 PTCP)

Elementi di valorizzazione e fruizione del territorio

- Aziende associate al percorso enogastronomico
- Percorso enogastronomico
- Agriturismi e fattorie didattiche
- Castelli e rocche
- Circuito castelli e rocche
- Crinali
- Vigneti tipici
- Castagneti da frutto
- Zone tartufigene

Insediamenti zootecnici

- Bovini
- Ovini e caprini
- Equini
- Avicoli, cunicoli e suini

Territorio rurale

Aree ed elementi di valore naturale e ambientale (Art. A - 17 L.R. 20/2000)

- Sistema forestale e boschivo
- Calanchi
- Tutela naturalistica (Art. 25 PTCP)
- SIC (siti di interesse comunitario) - ZPS (zone di protezione speciale)
- Invasi di laghi, bacini e corsi d'acqua (Art. 18 PTCP)
  Zone di espansione inondabili (Art. 17a PTCP)

Ambiti agricoli di rilievo paesaggistico (Art. A - 18 L.R. 20/2000)

- Ambiti agricoli di rilievo paesaggistico a componente silvicola- zootecnica-seminativo (Art. A-18b)
- Ambiti agricoli di rilievo paesaggistico con forte presenza di elementi di valore naturale- ambientale (Art. A-18c)
- Ambiti agricoli di rilievo paesaggistico con dominanza della componente silvicola e zootecnica estensiva (Art. A-18d)
- Ambiti agricoli di rilievo paesaggistico con dominanza della componente naturale - ambientale e forme di zootecnia a pascolo naturali ed alpeggio (Art. A-18e)

Ambiti ad alta vocazione produttiva agricola (Art. A - 19 L.R. 20/2000)

- Ambiti ad alta vocazione produttiva agricola specializzata di pianura (Art. A-19a)
- Ambiti ad alta vocazione produttiva agricola specializzata di elevata connotazione paesaggistica (Art. A-19c)
- **Ambito agricolo periurbano (Art. A-20)**
- **Ambiti di delocalizzazione e riqualificazione del comparto zootecnico**

Ambiti agricoli del paesaggio fluviale (Art. 17 PTCP)

- Zone ricomprese nel limite morfologico (Art. 17b PTCP)
- Zone di tutela del paesaggio fluviale (Art. 17c PTCP)
- **Piano Attività Estrattive comunale**

Sistema infrastrutturale viario

- Grande viabilità esistente
- Grande viabilità in galleria
- Strade statali
- Strade provinciali
- Strade comunali
- Viabilità minore
- Viabilità di progetto
- Svincoli esistenti
- Svincoli di progetto
- Confine comunale

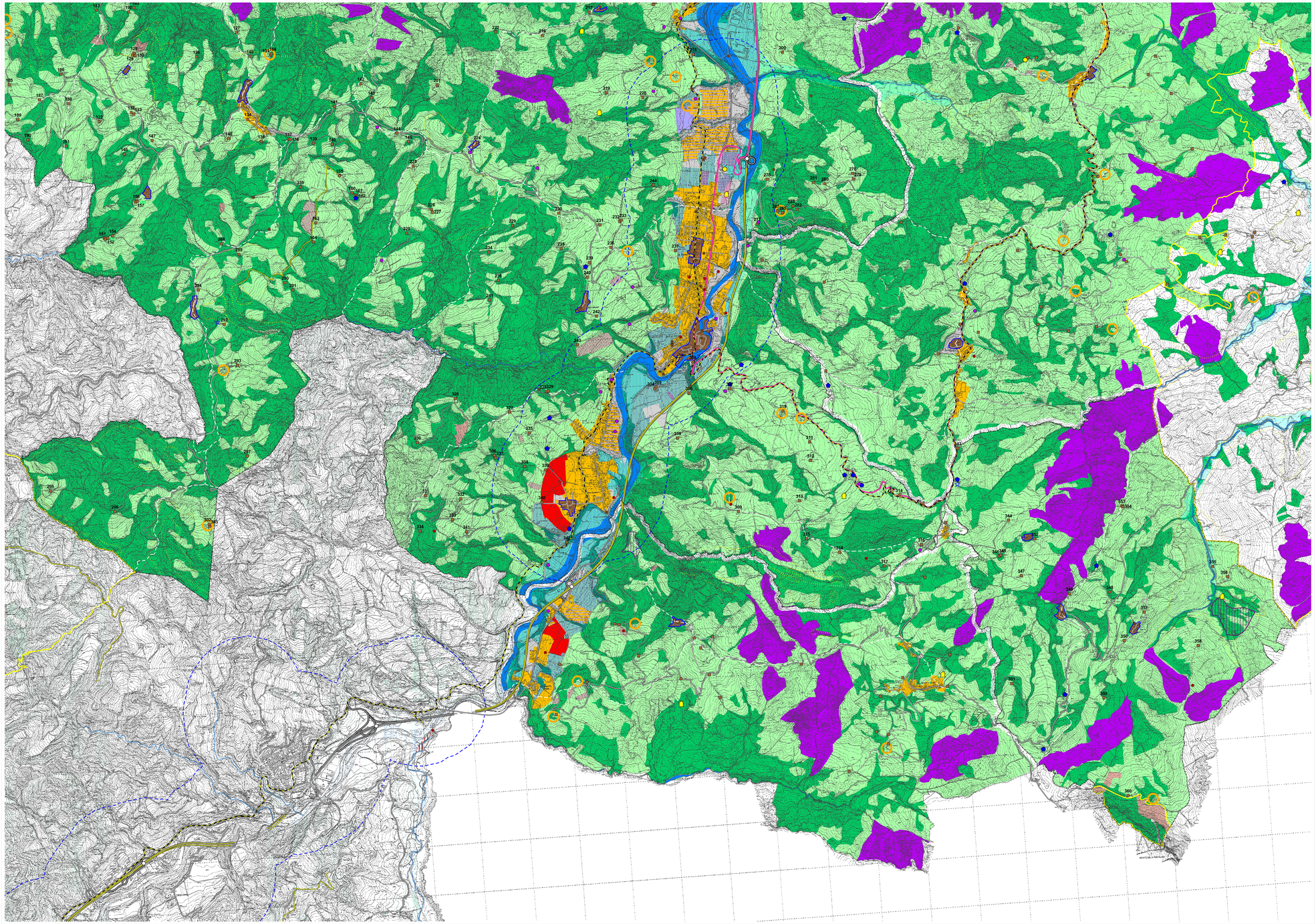

STAFF PROGETTUALE DELLA VARIANTE ART. 27BIS AL P.T.C.P.

RESPONSABILE
Roberto Cimatti
Dirigente Servizio Ambiente e Pianificazione Territoriale della Provincia di Forlì-Cesena

COORDINATORE
Simona Savini
Responsabile P.O. Nucleo Urbanistica del Servizio Ambiente e Pianificazione Territoriale

GRUPPO DI LAVORO
Davide Canevi
Maurizio Cecchi
Mauro Cimatti
Susanna Fabbri
Elisabetta Fabbri Trovanelli
Monica Giusti
Alessandra Guidazzi
Silvia Iacuzzi
Raffaele Maeroochi
Emanuela Polanti
Patrizia Polloni
Stefano Ragagliere
Matteo Roffilli
Cristian Silvestroni
Marcello Turroni
Laura Valenti

REFERENTE PER LA FORMAZIONE DELLA VARIANTE SPECIFICA AL PIANO STRUTTURALE COMUNALE

Comune di Mercato Saraceno
Anna Ercolani