PROVINCIA DI FORLI'-CESENA

VARIANTE SPECIFICA AL PIANO TERRITORIALE DI COORDINAMENTO PROVINCIALE

ai sensi dell'art.27 bis L.R.20/2000 e ss.mm.ii.

Approvato con delibera C.P. n.68886/146 del 14/09/2006
Integrato con delibera C.P. n.70646/146 del 19/07/2010

COMUNE DI MERCATO SARACENO

VARIANTE SPECIFICA AL PIANO STRUTTURALE COMUNALE

Attuazione dell'art.21 della L.R. 20/2000 e ss.mm.ii.

SISTEMA INFRASTRUTTURALE E TECNOLOGICO

ELABORATO

B5.2

SCALA 1:10.000

LEGENDA

Territorio urbanizzabile
- Ambiti per nuovi insediamenti (Art. A-12)
- Ambiti da riqualificare - residenziale (Art. A-11)
- Nuovi ambiti specializzati per attività produttive (Art. A-13)
- Ambiti da riqualificare - produttivo (Art. A-11)

Territorio urbanizzato
- Centri storici (Art. A-7)
- Ambiti urbani consolidati (Art. A-10)
- Ambiti specializzati per attività produttive (Art. A-13)
- Territorio pianificato non compreso negli ambiti consolidati

Rete acquedottistica
- Rete di adduzione
- Rete di distribuzione
- Sollevamenti
- Pozzi
- Sorgenti
- Serbatoi
- Centrale di potabilizzazione

Acquedotto della Romagna
- Cabina
- Serbatoio
- Linea di distribuzione

Rete gas

Rete di distribuzione nazionale
- Punti di consegna - SNAM
- Rete di distribuzione - SNAM

Punti di consegna
- Cabina di riduzione di pressione
- Centrale

Rete di distribuzione locale
- Bassa pressione
- Media pressione

Rete fognaria e depurativa
- Fogne nere
- Fogne miste
- Fogne bianche
- Condotta di scarico
- Depuratore
- Imhoff
- Punto di scarico
- Scolmatore
- Impianto di sollevamento
- Punto di scarico acque bianche

Agglomerati di progetto
- Classe I - Inferiori ai 50 Abitanti Equivalenti
- Classe II - Da 50 a 200 Abitanti Equivalenti
- Classe III - Da 200 a 2000 Abitanti Equivalenti
- Classe IV - Superiori ai 2000 Abitanti Equivalenti

Rete elettrica

Rete AT
- 380 KV TERNA
- 132 KV
- 132 KV FS
- Cabine primarie
- Stazioni
- Linee AT di progetto

Rete MT
- Conduttore nudo
- Cavo interrato
- Cavo aereo
- Linee MT di progetto
- Demolizioni linee elettriche

Sistema radio-televisivo
- Antenne radio-tv esistenti
- Siti di progetto analizzati dal PPLER

- Fasce di rispetto
- Viabilità esistente
- Viabilità di progetto
- Ferrovia
- Alvei e corsi d'acqua
- Confine comunale

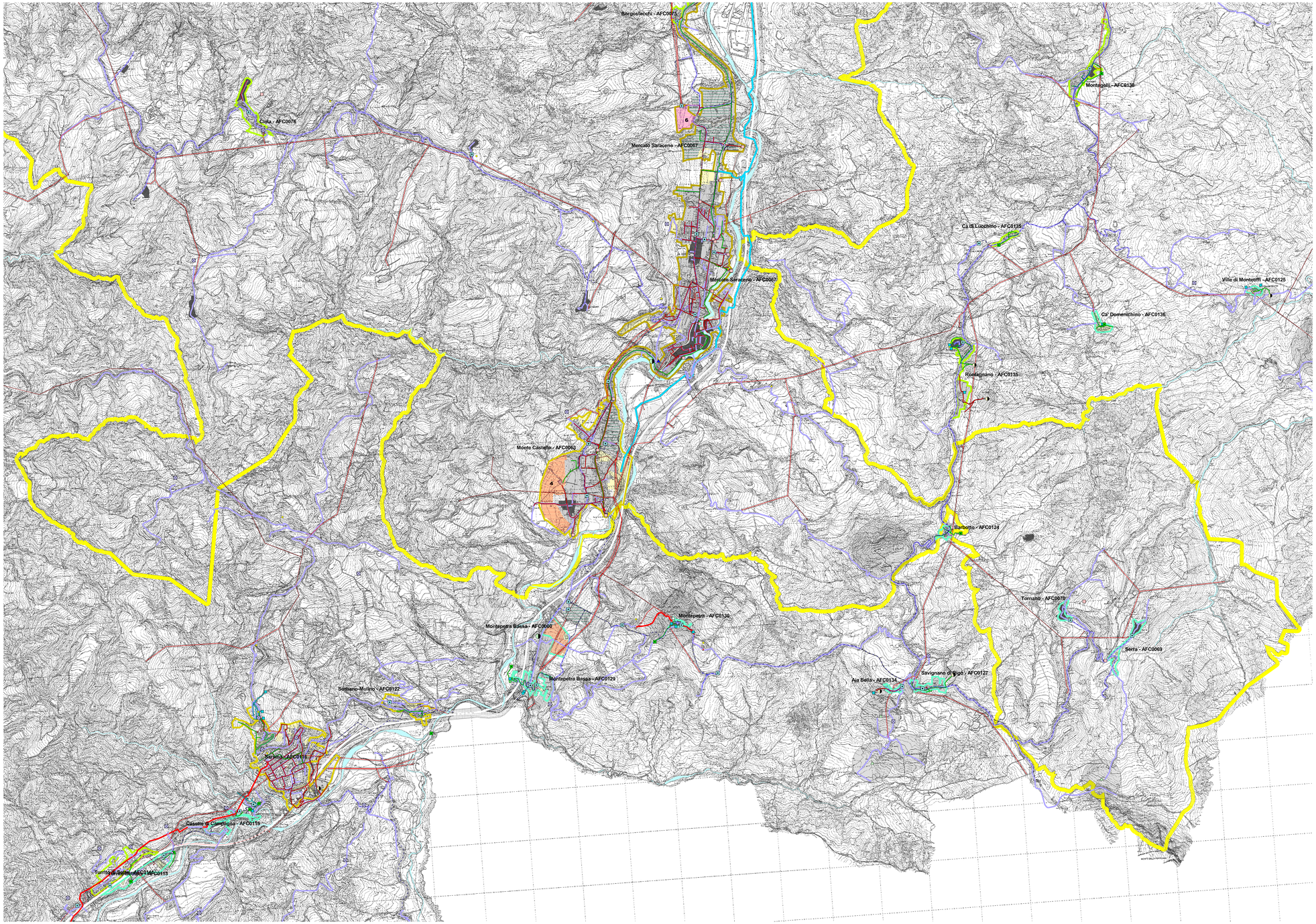

STAFF PROGETTUALE DELLA VARIANTE ART. 27BIS AL P.T.C.P.

RESPONSABILE
Roberto Cimatti
Dirigente Servizio Ambiente e Pianificazione Territoriale della Provincia di Forlì-Cesena

COORDINATORE
Simona Savini
Responsabile P.O. Nucleo Urbanistico del Servizio Ambiente e Pianificazione Territoriale

GRUPPO DI LAVORO
Davide Canedi
Giuliana Ciacci
Maurizio Cimatti
Susanna Fabbri
Elisabetta Fabbri Trovanelli
Monica Giusti
Alessandra Guidazzi
Silvia Iacuzzi
Raffaele Maieroochi
Emanuela Polanti
Patrizia Polloni
Francesca Scagliere
Matteo Roffilli
Cristian Silvestroni
Marcello Turroni
Laura Valenti

REFERENTE PER LA FORMAZIONE DELLA VARIANTE SPECIFICA AL PIANO STRUTTURALE COMUNALE

Comune di Mercato Saraceno
Anna Ercolani