

VARIANTE SPECIFICA AL PIANO TERRITORIALE DI COORDINAMENTO PROVINCIALE ai sensi dell'art.27 bis L.R.20/2000 e ss.mm.ii.

Aggiornato con delibera C.P. n.6885/14 del 14/09/2018 Integrato con delibera C.P. n.7040/14 del 19/07/2019



COMUNE DI MERCATO SARACENO VARIANTE SPECIFICA AL PIANO STRUTTURALE COMUNALE

Adozione dell'art.21 della L. 20/2000 e ss.mm.ii.

AMBITI INSEDIATIVI DI PROGETTO

ELABORATO C.1

SCALA 1:5.000

LEGENDA

Territorio urbanizzato (Art. 28 L.R. 20/2000)

- Territorio urbanizzato (Art. A-5)
- Centro storico (Art. A-7)
- Ambiti urbani consolidati (Art. A-10)
- Ambiti specializzati per attività produttive (Art. A-13)
- Previsioni a destinazione produttiva o residenziale confermate da PRG approvato
- Previsioni con destinazione dotazioni territoriali confermate da PRG approvato
- Territorio pianificato non compreso negli ambiti consolidati
- Principali dotazioni territoriali di qualità urbana (Art. A-22)
- Dotazioni ambito territoriale da potenziare

Territorio urbanizzabile

- Ambiti per nuovi insediamenti (Art. A-12)
- Nuovi ambiti specializzati per attività produttive (Art. A-13)
- Ambiti da riqualificare a destinazione residenziale (Art. A-11)
- Ambiti da riqualificare a destinazione produttiva (Art. A-11)
- Dotazioni ambito territoriale di nuovo impianto

- Aree rete natura 2000 Siti di Interesse Comunitario - Zone di Protezione Speciale
- Ambiti di valore naturale e ambientale (Art. A-17 L.R.20/2000)

Ambiti agricoli di rilievo paesaggistico (Art. A-18 L.R. 20/2000)

- Ambiti agricoli di rilievo paesaggistico con vocazione silvico - silvicola e presenza di elementi naturalistico - ambientali (Art. A-18a)
- Ambiti agricoli di rilievo paesaggistico a componente silvico - zootecnica - seminativo (Art. A-18b)
- Ambiti agricoli di rilievo paesaggistico con forte presenza di elementi di valore naturale - ambientale (Art. A-18c)
- Ambiti agricoli di rilievo paesaggistico con dominanza della componente silvico e zootecnica estensiva (Art. A-18d)
- Ambiti agricoli di rilievo paesaggistico con dominanza della componente naturale - ambientale e forme di zootecnia a pascolo naturali ed alpeggio (Art. A-18e)

Ambiti ad alta vocazione produttiva agricola (Art. A-19 L.R. 20/2000)

- Ambiti ad alta vocazione produttiva agricola specializzata di pianura (Art. A-19a)
- Ambiti ad alta vocazione produttiva agricola specializzata di fondovalle (Art. A-19b)
- Ambiti ad alta vocazione produttiva agricola specializzata di elevata concolazione paesaggistica (Art. A-19c)
- Ambiti ad alta vocazione produttiva agricola con specializzazione zootecnica intensiva (Art. A-19d)

- Ambiti di delocalizzazione e riqualificazione del comparto zootecnico
- Ambito agricolo periurbano (Art. A-20)

Invasi di laghi, bacini e corsi d'acqua (Art. 18 PTCP)

- Zone di espansione inondabili (Art. 17a PTCP)
- Zone ricomprese nel limite morfologico (Art. 17b PTCP)
- Zone di tutela del paesaggio fluviale (Art. 17c PTCP)

Critici

- Critici
- Piano Attività Estrattive comunale

Sistema dei vincoli infrastrutturali

- Rispetti da infrastrutture viarie
- Rispetti da infrastrutture viarie compresi in A-12
- Rispetti da infrastrutture viarie compresi in A-13
- Rispetti da infrastrutture viarie in A-11
- Rispetti da infrastrutture tecnologiche
- Rispetti cimiteriali

Sistema infrastrutturale viario

- Superstrada E45
- Superstrada E45 in galleria
- Strade statali a due corsie
- Strade statali
- Svincoli
- Strade provinciali
- Strade comunali
- Viabilità di progetto

Sistema infrastrutturale tecnologico

- Depuratori
- Cabine e serbatoi sistema acquedottistico
- Pozzi e sorgenti
- Condotte principali sistema acquedottistico
- Rete acquedottistica (distribuzione)
- Rete acquedottistica (adduzione)
- Cabine gas
- Condotte principali gas
- Rete distribuzione gas
- Rete elettrica alta tensione - esistente
- Rete elettrica alta tensione - progetto
- Rete elettrica media tensione - esistente
- Rete elettrica media tensione - cavo interrato
- Rete elettrica media tensione - progetto
- Rete elettrica - demolizioni previste
- Antenne radio - TV
- Confine comunale

stralcio A - Mercato Saraceno - San Damiano

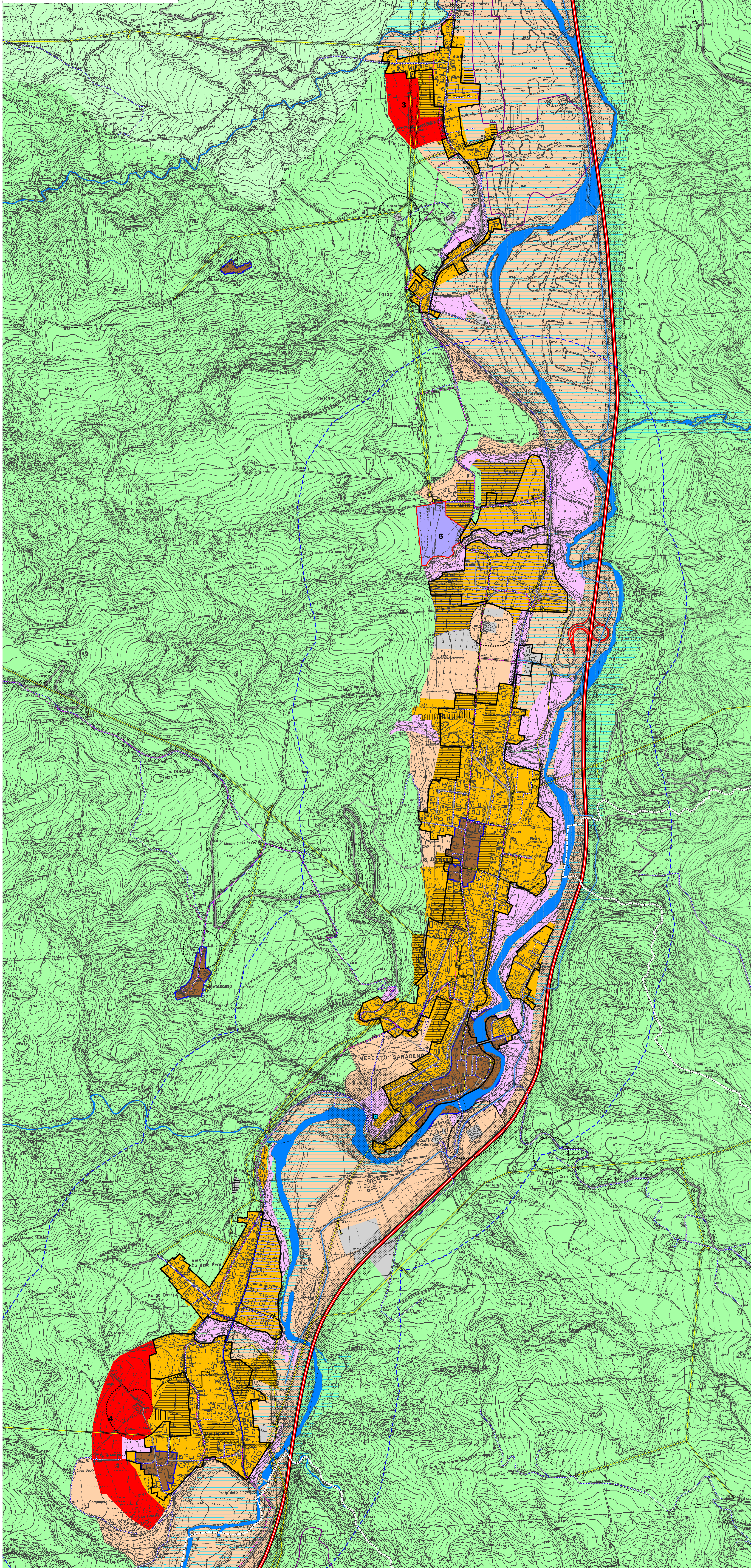

STAFF PROGETTUALE DELLA VARIANTE ART. 27BIS AL P.T.C.P.

RESPONSABILE
Roberto Civati
Dirigente Servizio Ambiente e Pianificazione Territoriale della Provincia di Forlì-Cesena

COORDINATORE
Simona Savini
Responsabile P.O. Ufficio Urbanistica del Servizio Ambiente e Pianificazione Territoriale

GRUPPO DI LAVORO

Davide Ceresi
Giuliana Cian
Maurizio Girardi
Susanna Fabbri
Diletta Fabbri Trovarelli
Monica Giusti
Alessandra Guidicci
Silvia Iacuzzi
Raffaello Misrocchi
Emanuela Piantani
Patrizia Pulini
Stefano Quagliariello
Matteo Rocchi
Cristian Silvestroni
Marcello Turroni
Laura Valenti

REFERENTE PER LA FORMAZIONE DELLA VARIANTE SPECIFICA AL PIANO STRUTTURALE COMUNALE

Comune di Mercato Saraceno
Anna Ercolani