



PROVINCIA DI FORLÌ-CESENA

PIANO TERRITORIALE DI COORDINAMENTO PROVINCIALE

Attuazione dell'art.26 della L.R. 20/2000 e s.m.i.



COMUNITA' MONTANA DELL'APPENNINO FORLIVENSE



COMUNE DI PREMILCUORE

PIANO STRUTTURALE COMUNALE

Attuazione degli artt.21 e 28 della L.R. 20/2000 e s.m.i.

Carta relativa allo stato di conservazione degli immobili ricadenti nel Centro Storico

ELABORATO

D.1.2

SCALA 1:1.000

CAPOLUOGO

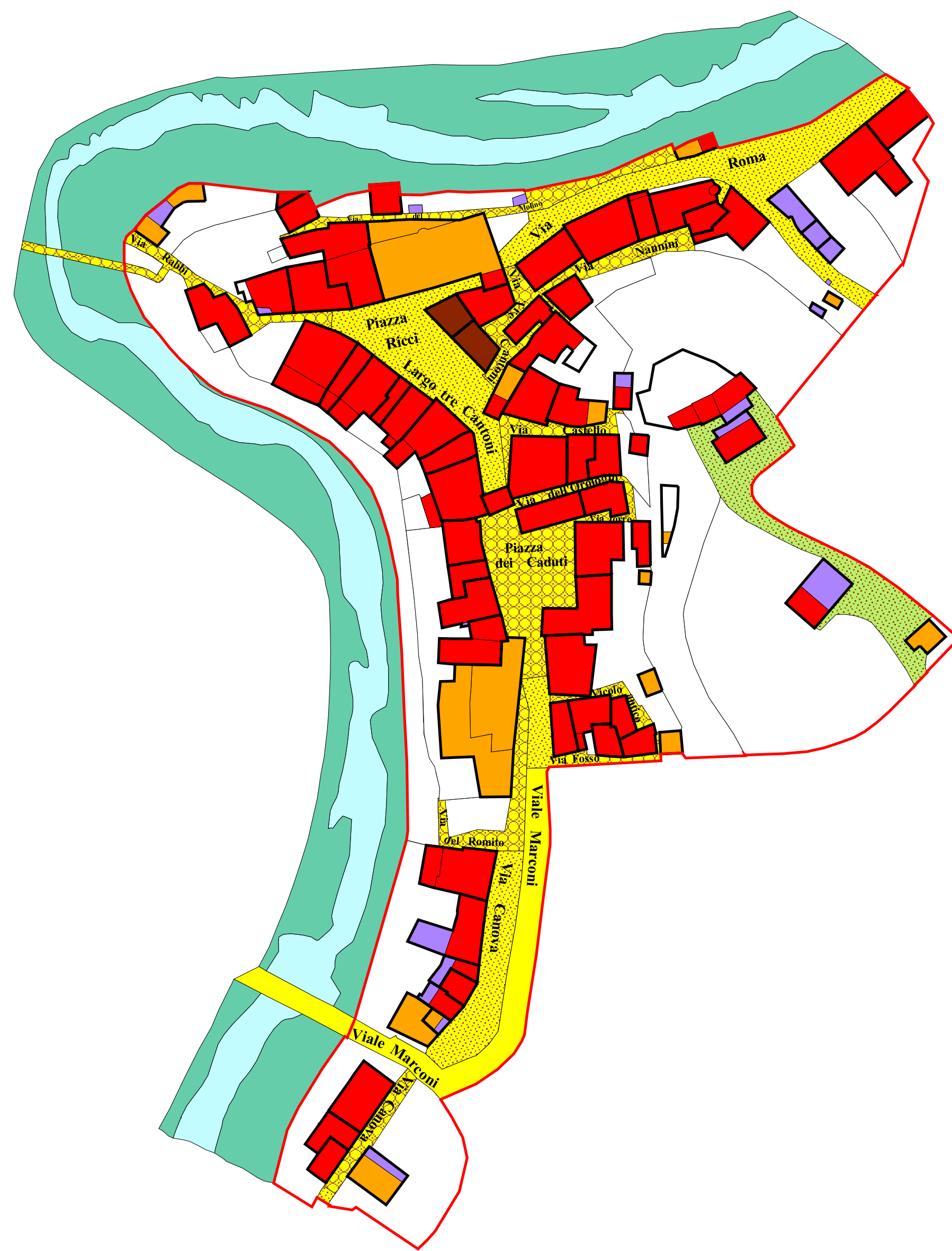

TROVOLE

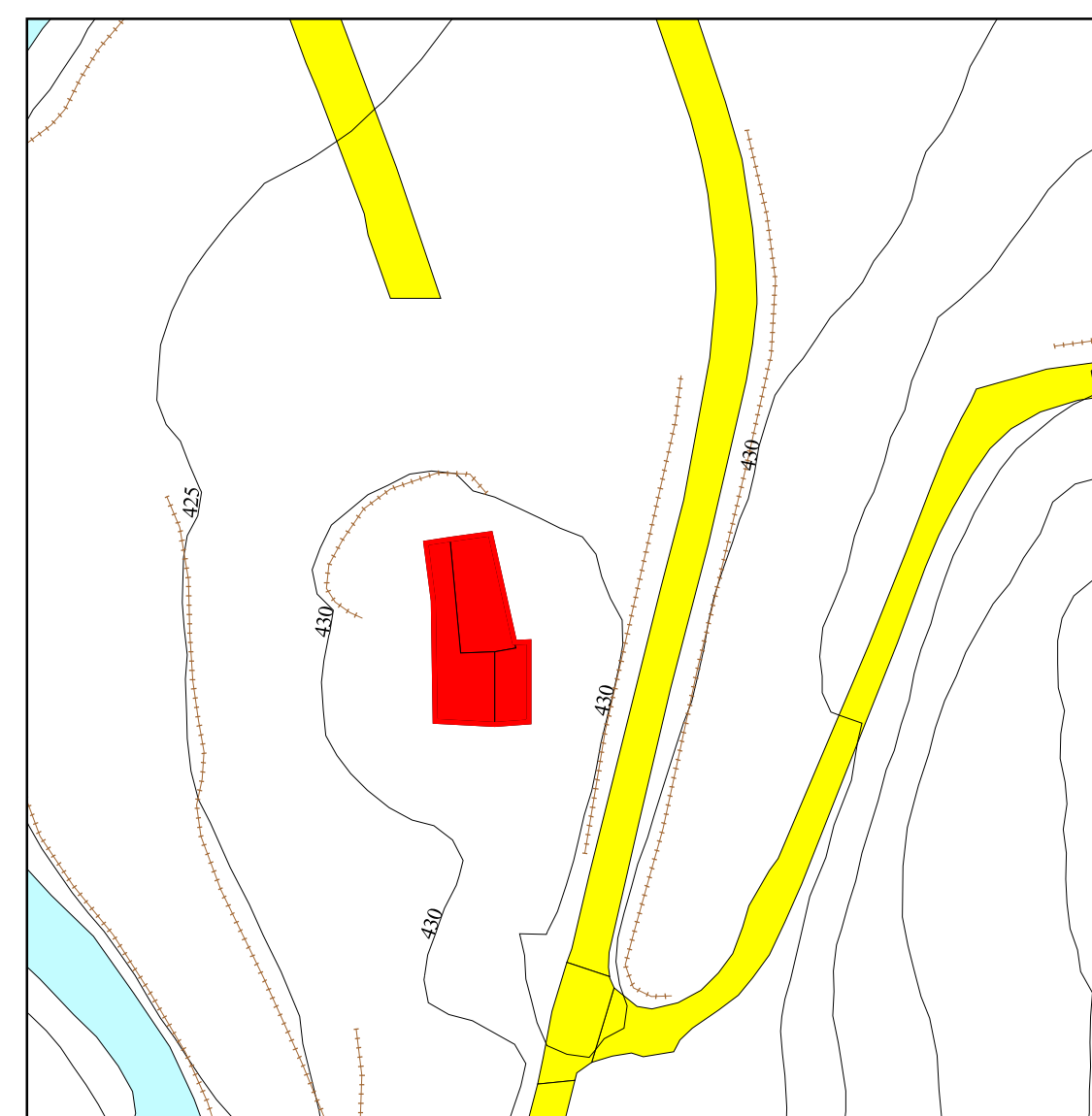

CASETTO BRICCOLANI

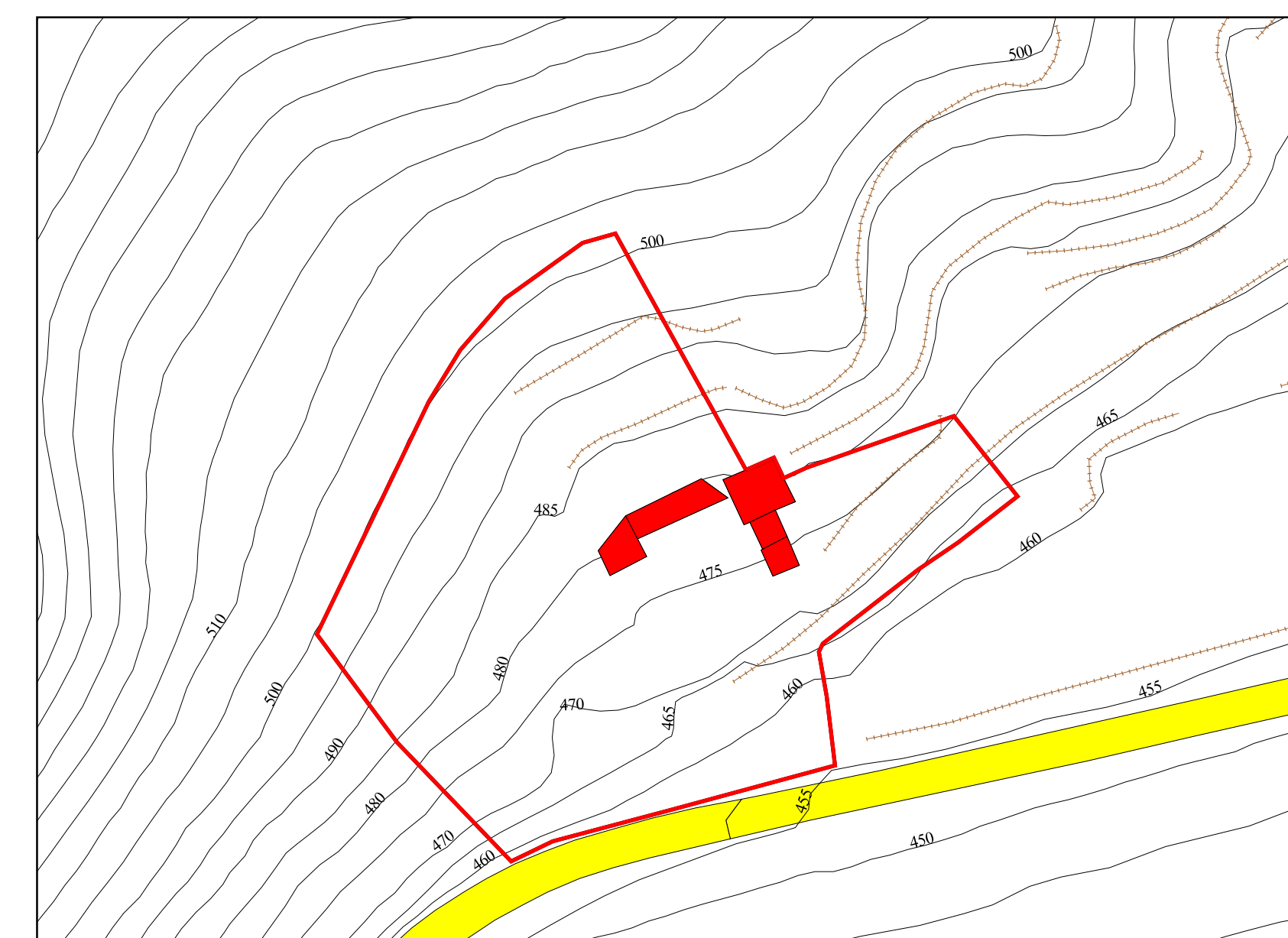

CASTEL DELL'ALPE



VIA VALBURA

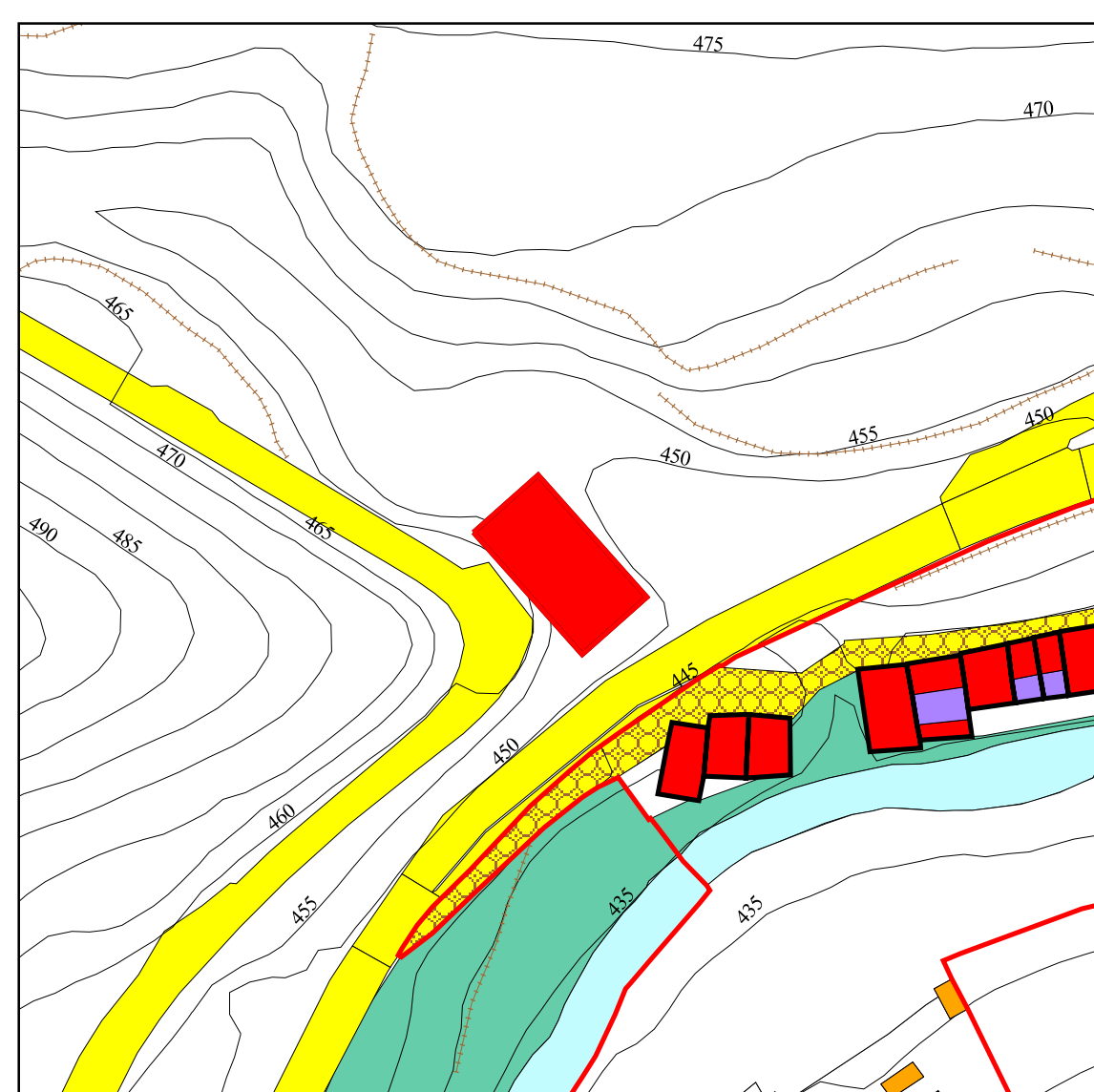

VIA AMENDOLA

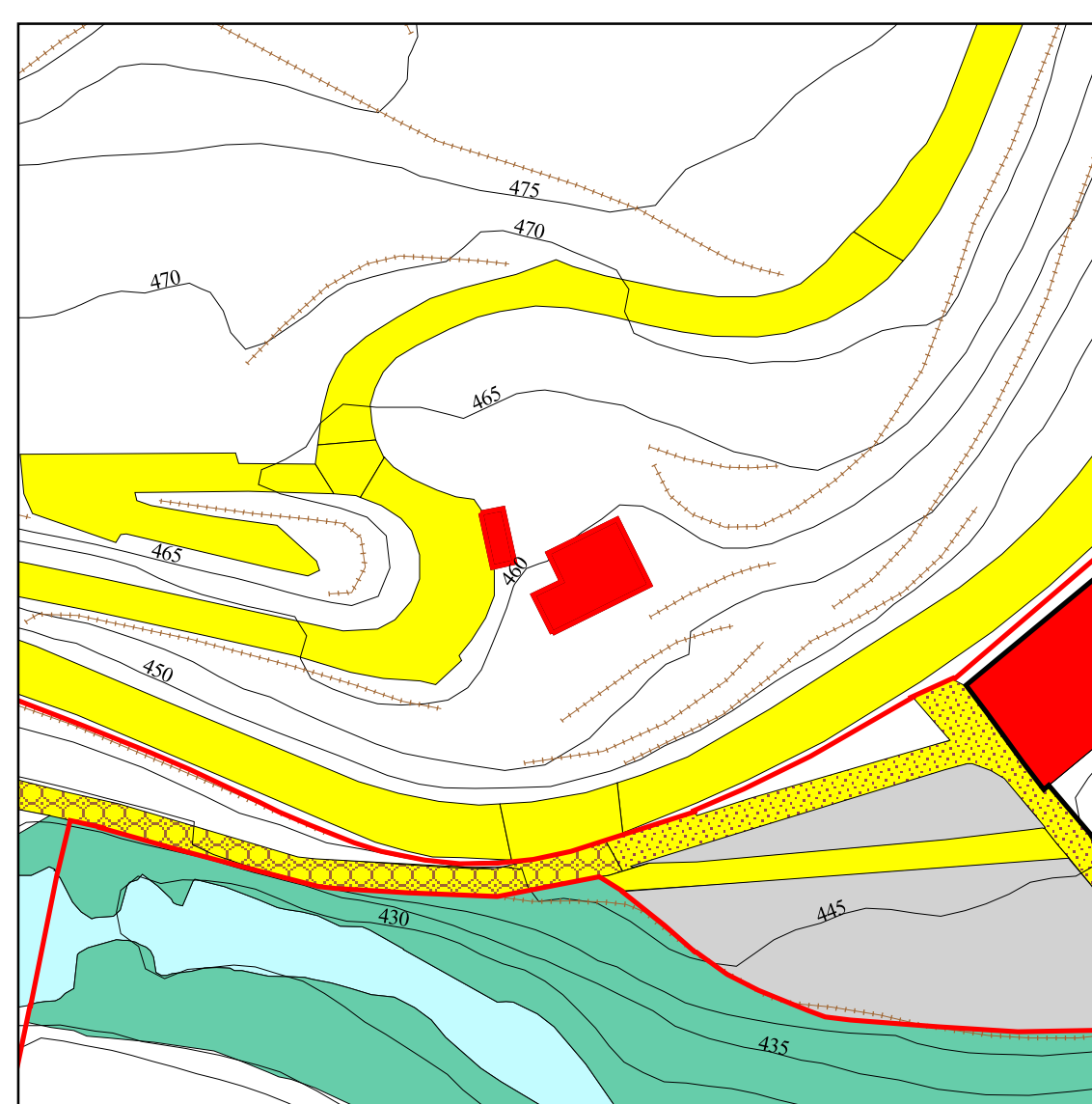

MOLINO NUOVO

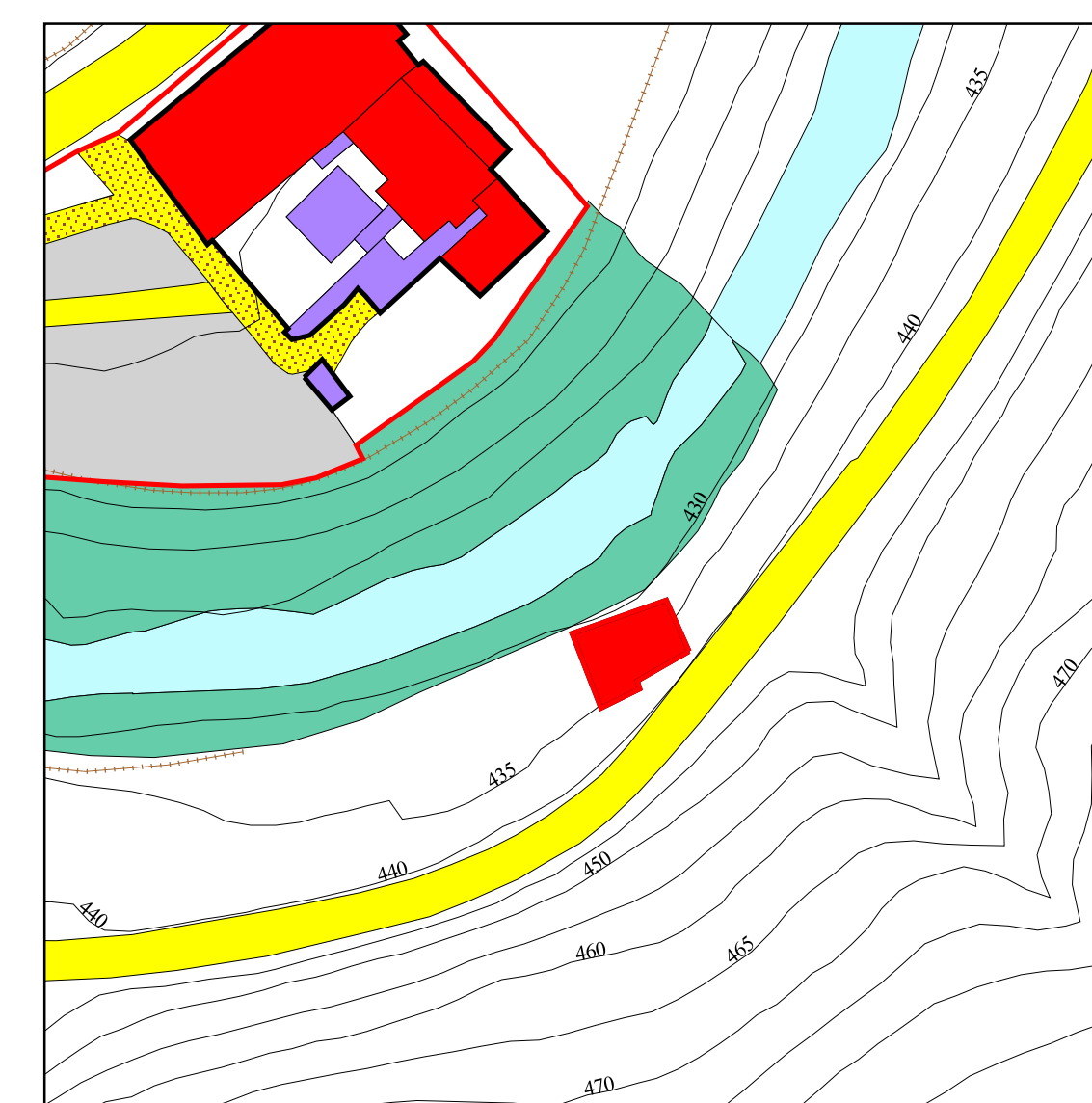

MONTALETTO

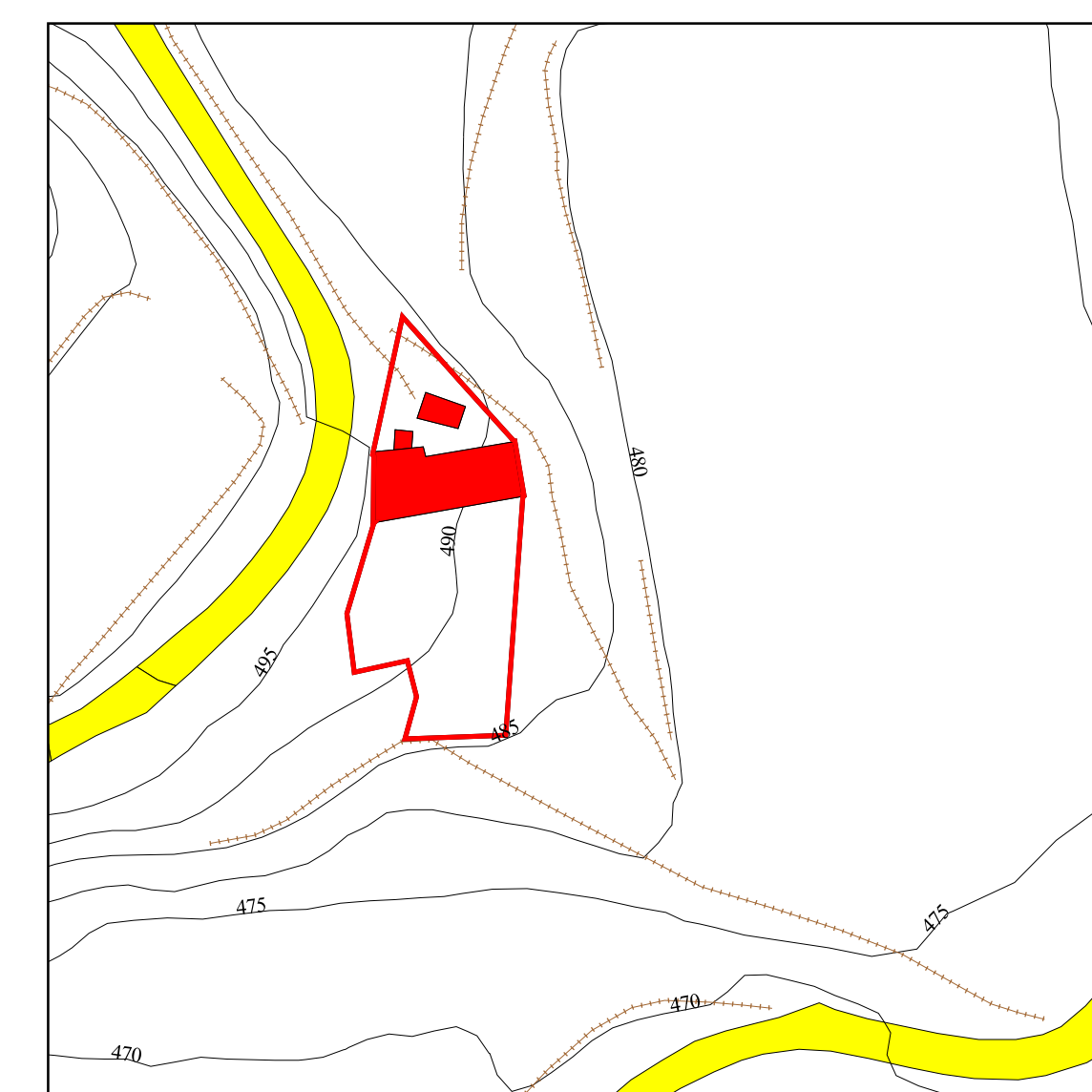

BALDUCCE E MARCIOLAME

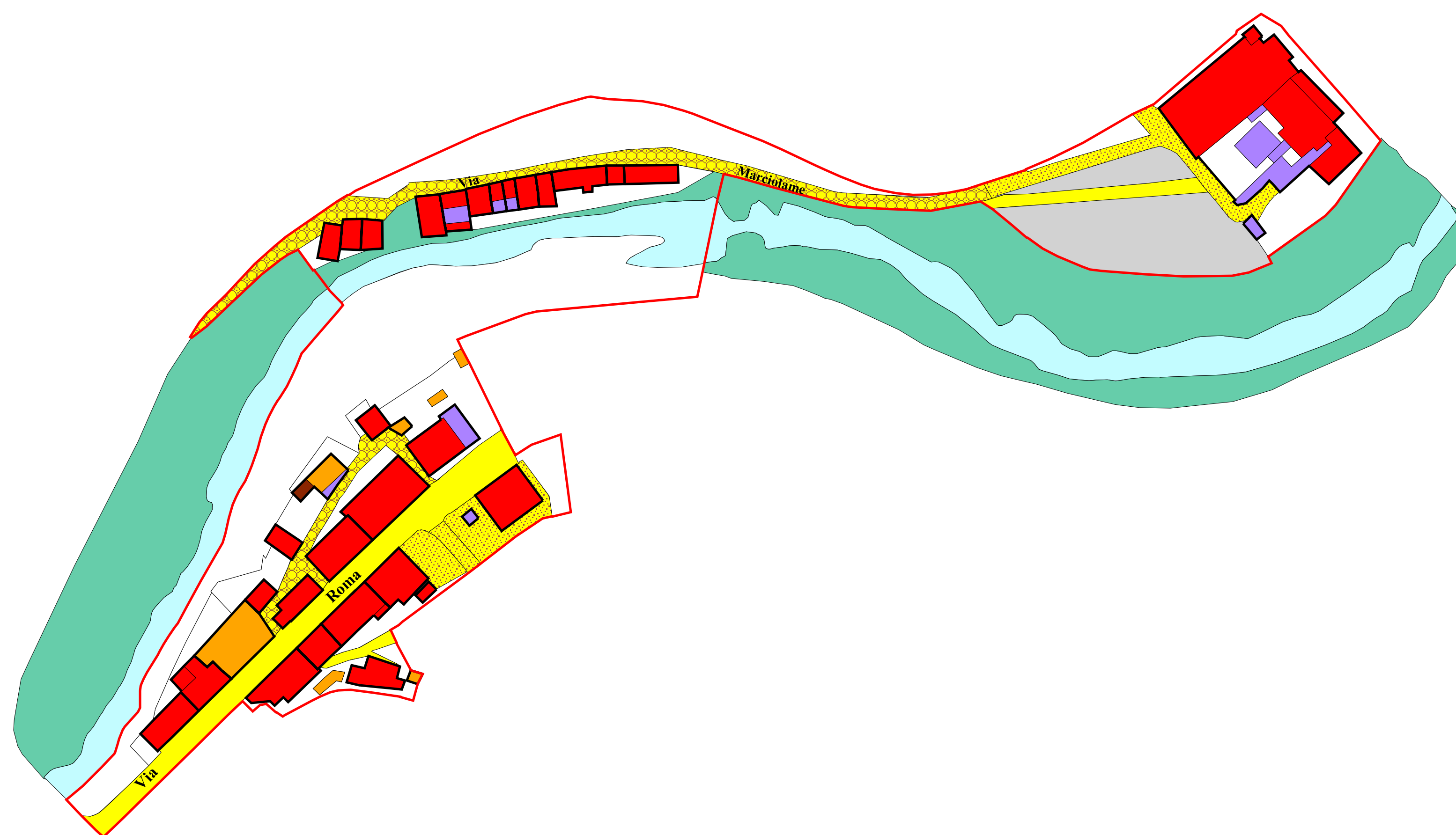

FIUMICELLO



LEGENDA:

- Perimetro del Centro Storico
- Unità minime di intervento

Stato di conservazione

- In buono stato
- In mediocre stato
- In pessimo stato
- Corpi superfetativi

Viabilità principale esistente

- Strade pubbliche
- Pavimentazioni da conservare e recuperare
- Pavimentazioni incompatibili
- Percorso pedonale
- Parcheggi pubblici

Corsi d'acqua naturali e artificiali

- Alveo del fiume
- Verde di rispetto

Staff progettuale

RESPONSABILE E COORDINATORE DEL PIANO
Roberto Gabrielli - Dirigente Servizio Pianificazione Territoriale della Provincia di Forlì-Cesena

GRUPPO DI LAVORO P.T.C.P.
Patrizia Balestri - Gianmarco Benini - Alessandro Biondi - Melissa Cantagalli - Davide Ceredi - Eva Cerri -
Giuliana Ciani - Angela Cotta - Jacqueline Fabbri - Susanna Fabbri - Elisabetta Fabbri Trovarelli -
Stefano Guardigli - Alessandra Guidazzi - Silvia Iacuzzi - Tecla Mambelli - Raffaele Miserochi -
Anna Mondini - Sara Pavan - Patrizia Pollini - Paolo Rosetti - Mara Rubino - Silvano Santandrea -
Marcello Turrone - Laura Valenti

APPORTI SPECIALISTICI
SERVIZI PROVINCIALI:
Ambiente - Agricoltura e Spazio rurale - Cultura, Istruzione, Pari opportunità, Sport, Progetti internazionali -
Flora e Fauna - Infrastrutture Viarie, Mobilità, Trasporti e Gestione strade di Forlì e Cesena - Politiche Sociali
e Programmazione socio-sanitaria - Programmazione, Artigianato, Commercio, Turismo, Statistica

ENTI E SOCIETA' DI SERVIZI:
ANAS - ARPA di Forlì-Cesena - ATR di Forlì-Cesena - Autorità di Bacino dei Fiumi Romagna,
Narschia-Corca - AUSL di Forlì-Cesena - CAPS - OCIAA di Forlì-Cesena - Consorzi di Bonifica
della Romagna Occidentale, Romagna Centrale, Savio-Rubicone - ENEL - FF.SS - GRN - HERA
di Forlì-Cesena - Ministero delle Comunicazioni e Autorità per le Garanzie nelle Comunicazioni -
Polizie Municipali - Polizia Stradale di Forlì-Cesena - Regione Emilia-Romagna - Romagna Acque -
Servizi Tecnici di Bacino - Soprintendenza per i beni architettonici e per il paesaggio per le Province di
Ravenna, Ferrara, Forlì-Cesena, Rimini - TERNA

GRUPPO DI LAVORO PER LA FORMAZIONE DEI PIANI STRUTTURALI COMUNALI

Ai componenti dello staff operativo del P.T.C.P. si sono aggiunti:
Referente della Comunità Montana dell'Acuschetta: Fausto Saragoni
Referente della Comunità Montana dell'Appennino Forlivese: Mirta Barchi
Collaboratori: Daniele Babalini - Stefano Guardigli - Tecla Mambelli - Gabriele Nanni - Elisa Petrini

Referenti Comunali:
Bertinoro: Giuseppe Montanari - Collaboratori: Eva Flamigni
Castrocaro Terme e Terra del Sole: Antonio Ammendola - Fausto Saragoni - Maria Antonietta Succi
Civitella di Romagna: Claudia Locatelli - Emilio Aquilino
Dovadola: Carlo Carnaciani
Galeata: Giorgio Ferretti
Meliola: Eva Flamigni
Modigliana: Fausto Saragoni
Portico e San Benedetto: Angelo Betti
Predappio: Stefano Fabbri
Premilcuore: Giorgio Boattini
Rocca San Casciano: Marco Folli
Santa Sofia: Doretta Mambriani
Sarsina: Mauro Fabbretti - Collaboratori: Carlo Lazzari
Tredozio: Fulvio Ravagli