



PROVINCIA DI FORLÌ-CESENA

PIANO TERRITORIALE DI COORDINAMENTO PROVINCIALE

Attuazione dell'art.26 della L.R. 20/2000 e s.m.i.



COMUNE DI CASTROCARO TERME E TERRA DEL SOLE

PIANO STRUTTURALE COMUNALE

Attuazione degli artt.21 e 28 della L.R. 20/2000 e s.m.i.

RELAZIONE DI INCIDENZA CARTA DELLA ATTIVITA' ANTROPICHE

SIC IT4080009

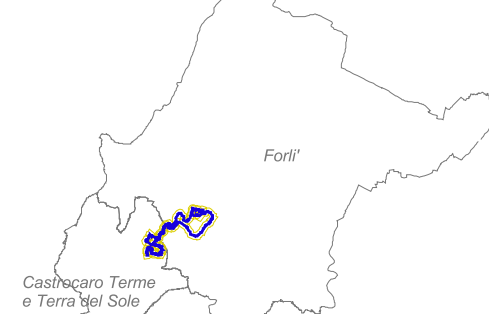

Selva di Ladino, Fiume Montone

ELABORATO

B

SCALA 1:10.000

LEGENDA

- Aree Rete Natura 2000
- SIC
- Confine comunale
- Laghi e corsi d'acqua**
 - Reticolo idrografico tutelato dal P.T.P.R.
 - Zone di espansione inondabili
 - Rete dei canali di bonifica
 - Invasi ed alvei di laghi, bacini e corsi d'acqua
- Impianti trattamento e gestione rifiuti**
 - Impianti recupero rifiuti
- Attività zootecnica**
 - Allevamenti
 - Spandimenti
- Piano Infraregionale per le Attività Estrattive**
 - Attività estrattiva attiva
 - Attività estrattiva prevista
- Reti di trasporto energia elettrica**
 - ENEL Media Tensione
- Attività agricole specialistiche**
 - Impianti agroindustriali
 - Aziende agrituristiche
 - Fattorie didattiche
 - Aziende Biologiche
- Altre attività**
 - Serbatoio a terra o interrato (vasca)
 - Antenne radio-tv
 - Istituti faunistici
- Sistema delle aree agricole**
 - Seminativi
 - Colture specializzate
- Zonizzazione P.R.G.**
 - Allevamenti industriali
 - Attrezzature esistenti
 - Attrezzature di progetto
 - Residenziale esistente
 - Residenziale di progetto
 - Centro storico
 - Produttivo esistente
 - Produttivo di progetto
 - Terziario esistente
 - Terziario di progetto
 - Mobilità esistente
 - Mobilità di progetto
 - Ferrovia
 - Parcheggi esistente
 - Parcheggi di progetto
 - Zone di pregio ambientale e/o vincolo
 - Verde pubblico esistente
 - Verde pubblico di progetto
 - Verde privato

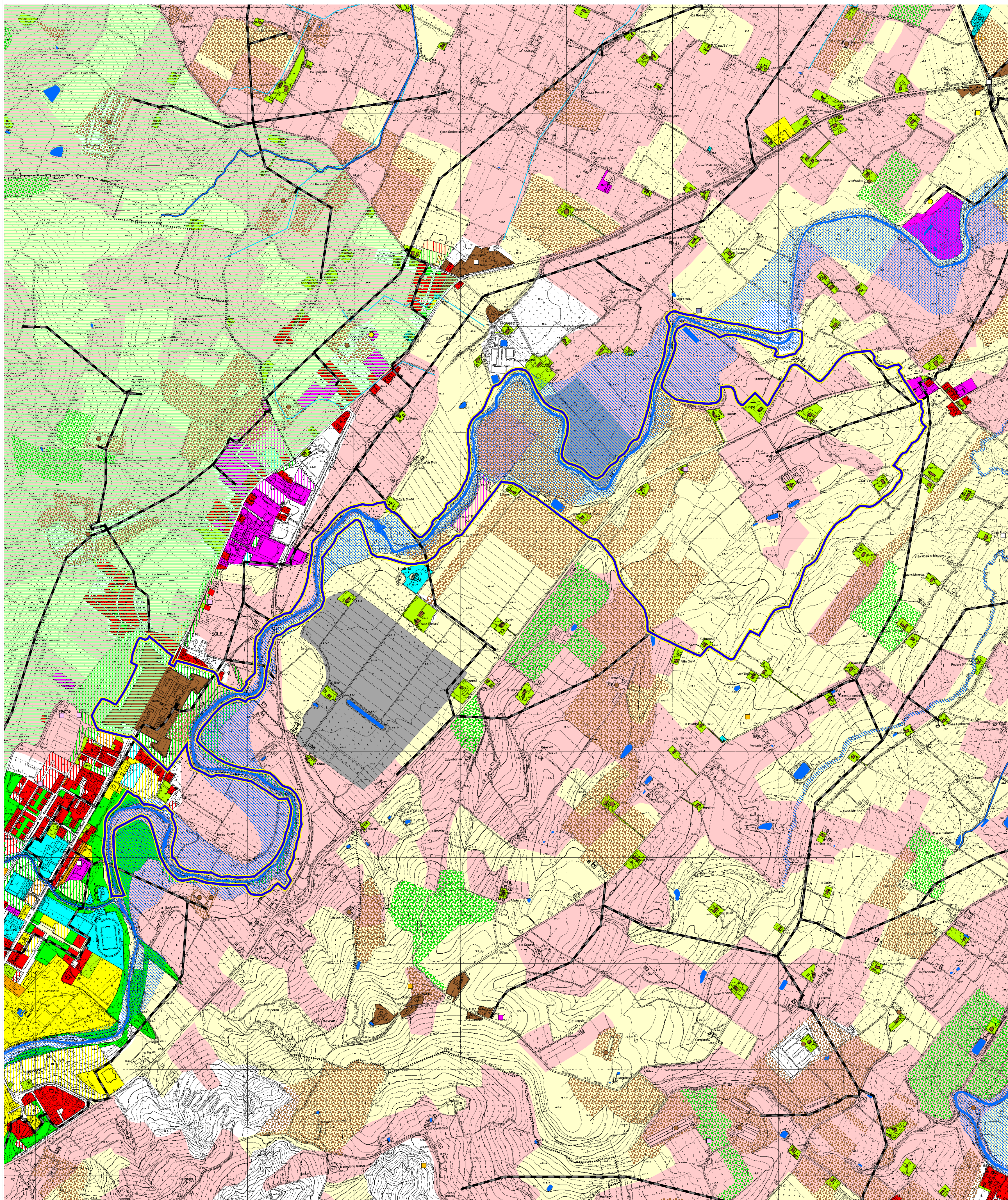

Staff progettuale

RESPONSABILE E COORDINATORE DEL PIANO

Roberto Gabrielli - Dirigente Servizio Pianificazione Territoriale della Provincia di Forlì-Cesena

GRUPPO DI LAVORO P.T.C.P.

Patrizia Balestri - Gianmarco Benini - Alessandro Biondi - Melissa Cantagalli - Davide Ceredi - Eva Cerri - Giuliana Ciani - Angela Cotta - Jacqueline Fabbri - Susanna Fabbri - Elisabetta Fabbri Trovanelli - Stefano Guardigli - Alessandra Guidazzi - Silvia Iacuzzi - Tecla Mambelli - Raffaele Miserocchi - Anna Mondini - Sara Pavani - Patrizia Pollini - Paolo Rosetti - Mara Rubino - Silvano Santandrea - Marcello Turroni - Laura Valenti

APPORTI SPECIALISTICI

SERVIZI PROVINCIALI:

Ambiente - Agricoltura e Spazio rurale - Cultura, Istruzione, Pari opportunità, Sport, Progetti internazionali - Flora e Fauna - Infrastrutture Viarie, Mobilità, Trasporti e Gestione strade di Forlì e Cesena - Politiche Sociali e Programmazione socio-sanitaria - Programmazione, Artigianato, Commercio, Turismo, Statistica

ENTI E SOCIETA' DI SERVIZI:

ANAS - ARPA di Forlì-Cesena - ATR di Forlì-Cesena - Autorità di Bacino dei Fiumi Romagnoli, Marecchia-Conca - AUSL di Forlì-Cesena - CAPS - CCIAA di Forlì-Cesena - Consorzi di Bonifica della Romagna Occidentale, Romagna Centrale, Savio-Rubicone - ENEL - FF.SS - GRN - HERA di Forlì-Cesena - Ministero delle Comunicazioni e Autorità per le Garanzie nelle Comunicazioni - Polizie Municipali - Polizia Stradale di Forlì-Cesena - Regione Emilia-Romagna - Romagna Acque - Servizi Tecnici di Bacino - Soprintendenza per i beni architettonici e per il paesaggio per le Province di Ravenna, Ferrara, Forlì-Cesena, Rimini - TERNA

GRUPPO DI LAVORO PER LA FORMAZIONE DEI PIANI STRUTTURALI COMUNALI

Ai componenti dello staff operativo del P.T.C.P. si sono aggiunti:

Referente della Comunità Montana dell'Acquacheta: Fausto Saragoni
Referente della Comunità Montana dell'Appennino Forlivese: Mirta Barchi
Collaboratori: Daniele Babalini - Stefano Guardigli - Tecla Mambelli - Gabriele Nanni - Elisa Petrini

Referenti Comunali:

Bertinoro: Giuseppe Montanari - Collaboratori: Eva Flamigni
Castrocaro Terme e Terra del Sole: Antonio Ammendola - Fausto Saragoni - Maria Antonietta Succì
Civitella di Romagna: Claudia Locatelli - Emilio Aquilino
Dovadola: Carlo Carnaccini
Galeata: Giorgio Ferretti
Meldola: Eva Flamigni
Modigliana: Fausto Saragoni
Portico e San Benedetto: Angelo Betti
Predappio: Stefano Fabbri
Premilcuore: Giorgio Boattini
Rocca San Casciano: Marco Folli
Santa Sofia: Doretta Mambri
Sarsina: Mauro Fabbretti - Collaboratori: Carlo Lazzari
Tredozio: Fulvio Ravagli