



PROVINCIA DI FORLÌ-CESENA

PIANO TERRITORIALE DI COORDINAMENTO PROVINCIALE

Attuazione dell'art.26 della L.R. 20/2000 e s.m.i.



COMUNE DI MODIGLIANA



COMUNE DI CASTROCARO TERME E TERRA DEL SOLE



COMUNE DI DOVADOLA

PIANO STRUTTURALE COMUNALE

Attuazione degli artt.21 e 28 della L.R. 20/2000 e s.m.i.

RELAZIONE DI INCIDENZA CARTA DEI VALORI ARCHEOLOGICI ARCHITETTONICI PAESAGGISTICI

SIC IT4080007



ELABORATO

A3

SCALA 1:10.000

Pietramora-Ceparano-Rio Cozzi-Terra del Sole

LEGENDA

- Aree Rete Natura 2000**
 - SIC
 - SIC provincia di Ravenna
- Confine comunale
- Zone ed elementi di interesse storico e testimoniale**
 - Viabilità storica
- Sistema insediativo storico**
 - Perimetro del centro storico
 - Beni storici sparsi
 - Elementi isolati di rilevanza storico-testimoniale
- Zone ed elementi di particolare interesse storico-archeologico**
 - Aree di concentrazione di materiali archeologici
- Sistemi e zone strutturanti la forma del territorio**
 - Spungone
 - Collina
 - Aree di tutela e valorizzazione (art.32 PTCP)
- Laghi, corsi d'acqua**
 - Reticolo idrografico tutelato dal P.T.P.R.
 - Zone di espansione inondabili
 - Zone ricomprese nel limite morfologico
 - Zone di tutela del paesaggio fluviale
 - Invasi ed alvei di laghi, bacini e corsi d'acqua
- Zone ed elementi di interesse paesaggistico-ambientale**
 - Zone di particolare interesse paesaggistico-ambientale
 - Zone di tutela naturalistica
 - Riserve naturali esistenti e proposte

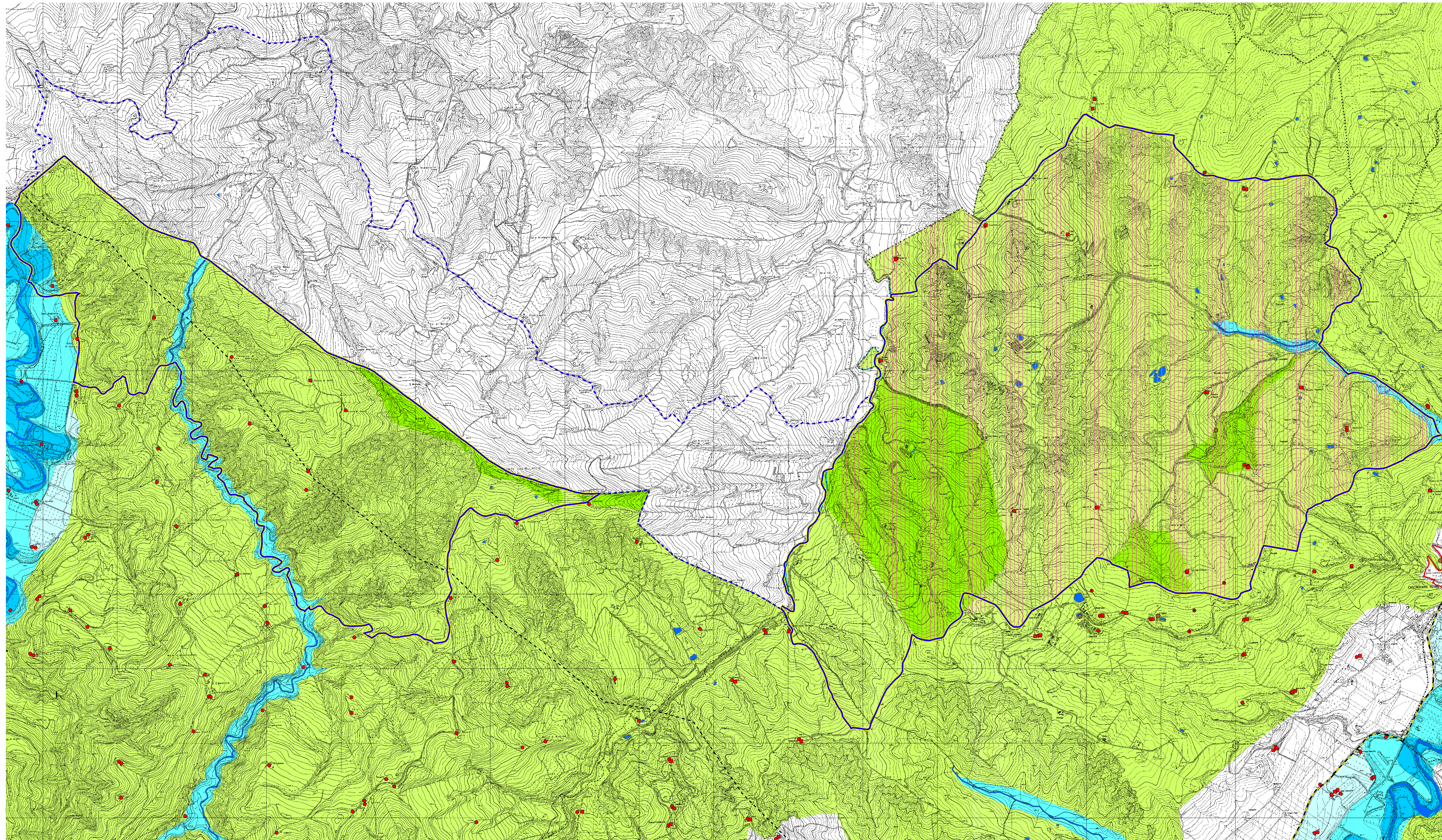

Staff progettuale

RESPONSABILE E COORDINATORE DEL PIANO

Roberto Gabrielli - Dirigente Servizio Pianificazione Territoriale della Provincia di Forlì-Cesena

GRUPPO DI LAVORO P.T.C.P.

Patrizia Balestri - Gianmarco Benini - Alessandro Biondi - Melissa Cantagalli - Davide Ceredi - Eva Cerri - Giuliana Ciani - Angela Cotta - Jacqueline Fabbri - Susanna Fabbri - Elisabetta Fabbri Trovanelli - Stefano Guardigli - Alessandra Guidazzi - Silvia Iacuzzi - Tecla Mambelli - Raffaele Miserozzi - Anna Mondini - Sara Pavanelli - Patrizia Pollini - Paolo Rosetti - Mara Rubino - Silvano Santandrea - Marcello Turroni - Laura Valenti

APPORTI SPECIALISTICI

SERVIZI PROVINCIALI:
Ambiente - Agricoltura e Spazio rurale - Cultura, Istruzione, Pari opportunità, Sport, Progetti internazionali - Flora e Fauna - Infrastrutture Viarie, Mobilità, Trasporti e Gestione strade di Forlì e Cesena - Politiche Sociali e Programmazione socio-sanitaria - Programmazione, Artigianato, Commercio, Turismo, Statistica

ENTI E SOCIETÀ DI SERVIZI:

ANAS - ARPA di Forlì-Cesena - ATR di Forlì-Cesena - Autorità di Bacino dei Fiumi Romagnoli, Marecchia-Comca - AUSL di Forlì-Cesena - CAPS - CCIAA di Forlì-Cesena - Consorzi di Bonifica della Romagna Occidentale, Romagna Centrale, Savio-Rubicone - ENEL - FF.SS. - GRTN - HERA di Forlì-Cesena - Ministero delle Comunicazioni e Autorità per le Garanzie nelle Comunicazioni - Polizie Municipali - Polizia Stradale di Forlì-Cesena - Regione Emilia-Romagna - Romagna Acque - Servizi Tecnici di Bacino - Soprintendenza per i beni architettonici e per il paesaggio per le Province di Ravenna, Ferrara, Forlì-Cesena, Rimini - TERNA

GRUPPO DI LAVORO PER LA FORMAZIONE DEI PIANI STRUTTURALI COMUNALI

Ai componenti dello staff operativo del P.T.C.P. si sono aggiunti:

Referente della Comunità Montana dell'Acquacheta: Fausto Saragoni
Referente della Comunità Montana dell'Appennino Forlivese: Mirta Barchi
Collaboratori: Daniele Babalini - Stefano Guardigli - Tecla Mambelli - Gabriele Nanni - Elisa Pettrini

Referenti Comunali:

Bertinoro: Giuseppe Montanari - Collaboratori: Eva Flamigni
Castrocaro Terme e Terra del Sole: Antonio Ammendola - Fausto Saragoni - Maria Antonietta Succì
Civitella di Romagna: Claudia Locatelli - Emilio Aquilino
Dovadola: Carlo Carnaccini
Galeata: Giorgio Ferretti
Meldola: Eva Flamigni
Modigliana: Fausto Saragoni
Portico e San Benedetto: Angelo Betti
Predappio: Stefano Fabbri
Premilcuore: Giorgio Boattini
Rocca San Casciano: Marco Folli
Santa Sofia: Doretta Mambriani
Sarsina: Mauro Fabbretti - Collaboratori: Carlo Lazzari
Tredozio: Fulvio Ravagli