



PROVINCIA DI FORLÌ-CESENA

PIANO TERRITORIALE DI COORDINAMENTO PROVINCIALE

Attuazione dell'art.26 della L.R. 20/2000 e s.m.i.



COMUNE DI PREMILCUORE



COMUNE DI PORTICO E SAN BENEDETTO



COMUNE DI SANTA SOFIA

PIANO STRUTTURALE COMUNALE

Attuazione degli artt.21 e 28 della L.R. 20/2000 e s.m.i.

RELAZIONE DI INCIDENZA CARTA DEI VALORI ARCHEOLOGICI ARCHITETTONICI PAESAGGISTICI

SIC IT4080003

ZPS IT4080003



Monte Gemelli-Monte Guffone

ELABORATO

A3-4

SCALA 1:10.000

LEGENDA

- Aree Rete Natura 2000
- SIC coincidente con ZPS
- Confine comunale
- Zone ed elementi di interesse storico e testimoniale**
- Viabilità storica
- Viabilità panoramica
- Quota superiore ai 1200 mt. sul livello del mare
- Sistema insediativo storico**
- Perimetro del centro storico
- Beni storici sparsi
- Insediamenti urbani storici e strutture insediative storiche non urbane
- Elementi isolati di rilevanza storico-testimoniale
- Sistemi e zone strutturanti la forma del territorio**
- Crinale
- Laghi, corsi d'acqua**
- Reticolo idrografico tutelato dal P.T.P.R.
- Zone di espansione inondabili
- Zone ricomprese nel limite morfologico
- Zone di tutela del paesaggio fluviale
- Invasi ed alvei di laghi, bacini e corsi d'acqua
- Zone ed elementi di interesse paesaggistico-ambientale**
- Zone di particolare interesse paesaggistico-ambientale
- Zone di tutela naturalistica
- Aree tutelate dal D.Lgs. n.42/2004

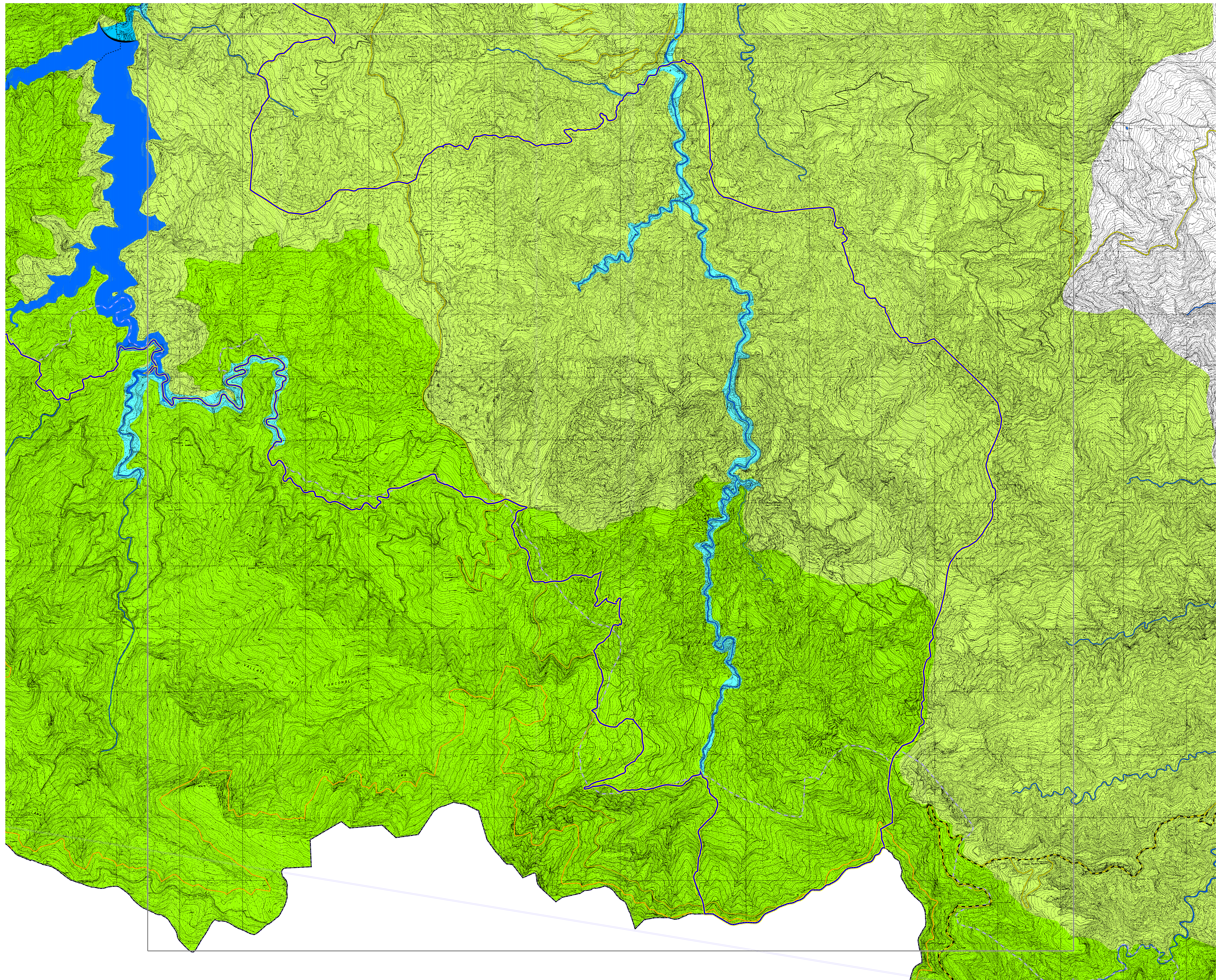

Staff progettuale

RESPONSABILE E COORDINATORE DEL PIANO

Roberto Gabrielli - Dirigente Servizio Pianificazione Territoriale della Provincia di Forlì-Cesena

GRUPPO DI LAVORO P.T.C.P.

Patrizia Balestri - Gianmarco Benini - Alessandro Biondi - Melissa Cantagalli - Davide Ceredi - Eva Cerni - Giuliana Ciari - Angela Costa - Jacqueline Fabbri - Susanna Fabbri - Elisabetta Fabbri Trovarelli - Stefano Guardigli - Alessandra Guidazzi - Silvia Iacuzzi - Tecla Mambelli - Raffaele Miserochi - Anna Mondini - Sara Pavani - Patrizia Pollini - Paolo Rosetti - Mara Rubino - Silvano Santandrea - Marcello Turroni - Laura Valenti

APPORTI SPECIALISTICI

SERVIZI PROVINCIALI:
Ambiente - Agricoltura e Spazio rurale - Cultura, Istruzione, Pari opportunità, Sport, Progetti internazionali - Flora e Fauna - Infrastrutture, Viarie, Mobilità, Trasporti e Gestione strade di Forlì e Cesena - Politiche Sociali e Programmazione socio-sanitaria - Programmazione, Artigianato, Commercio, Turismo, Statistica

ENTI E SOCIETÀ DI SERVIZI:

ANAS - ARPA di Forlì-Cesena - ATR di Forlì-Cesena - Autorità di Bacino dei Fiumi Romagnoli, Marecchia-Conca - AUSL di Forlì-Cesena - CAPS - CCIAA di Forlì-Cesena - Consorzio di Bonifica della Romagna Occidentale, Romagna Centrale, Savo-Rubicone - ENEL - FE SS - GFTN - HERA di Forlì-Cesena - Ministero delle Comunicazioni e Autorità per le Garanzie nelle Comunicazioni - Polizia Municipali - Polizia Stradale di Forlì-Cesena - Regione Emilia-Romagna - Romagna Acque - Servizi Tecnici di Bacino - Soprintendenza per i Beni architettonici e per il paesaggio per la Provincia di Ravenna, Ferrara, Forlì-Cesena, Rimini - TERNA

GRUPPO DI LAVORO PER LA FORMAZIONE DEI PIANI STRUTTURALI COMUNALI

Ai componenti dello staff operativo del P.T.C.P. si sono aggiunti:

Referente della Comunità Montana dell'Agrochiesa: Fausto Saragori
Referente della Comunità Montana dell'Agrochiesa Forlivese: Mirta Barchi
Collaboratori: Daniele Babalini - Stefano Guardigli - Tecla Mambelli - Gabriele Nanni - Elisa Petrinì

Referenti Comunali:

Bertinoro: Giuseppe Montanari - Collaboratori: Eva Flamigni
Castrocaro Terme e Terra del Sole: Antonio Ammendola - Fausto Saragori - Maria Antonietta Succi
Civitella di Romagna: Claudia Locatelli - Emilio Aquilino
Dovadola: Carlo Carnaccini
Galatola: Giorgio Ferruti
Medice: Eva Flamigni
Modigliana: Fausto Saragori
Portico e San Benedetto: Angelo Betti
Predappio: Stefano Fabbri
Premilcuore: Giorgio Boattini
Rocca San Casciano: Marco Follì
Santa Sofia: Doretta Mambrosi
Sarsina: Mauro Falbretti - Collaboratori: Carlo Lazzari
Tredozio: Fulvio Ravagli