



PROVINCIA DI FORLÌ-CESENA

# PIANO TERRITORIALE DI COORDINAMENTO PROVINCIALE

Attuazione dell'art.26 della L.R. 20/2000 e s.m.i.



COMUNE DI SARSINA

# PIANO STRUTTURALE COMUNALE

Attuazione degli artt.21 e 28 della L.R. 20/2000 e s.m.i.

## RELAZIONE DI INCIDENZA CARTA DELLE ATTIVITA' ANTROPICHE

SIC IT4080010

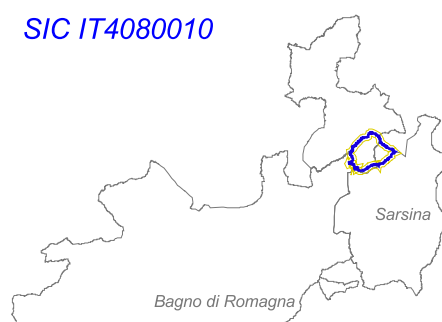

Careste presso Sarsina

ELABORATO

# B

SCALA 1:10.000

### LEGENDA

- Aree Rete Natura 2000
- SIC
- Confine comunale
- Laghi e corsi d'acqua**
  - Reticolo idrografico tutelato dal P.T.P.R.
  - Zone di espansione inondabili
  - Invasi ed alvei di laghi, bacini e corsi d'acqua
- Attività zootecnica**
  - Allevamenti
  - Spandimenti
- Reti di trasporto energia elettrica**
  - ENEL Media Tensione
- Attività agricole specialistiche**
  - Aziende agrituristiche
  - Aziende Biologiche
- Altre attività**
  - Serbatoio a terra o interrato (vasca)
  - Antenne radio-tv
- Sistema delle aree agricole**
  - Prati stabili
  - Seminativi
- Zonizzazione P.R.G.**

	Allevamenti industriali	AIE
	Attrezzature esistenti	APE
	Attrezzature di progetto	APP
	Residenziale esistente	B
	Residenziale di progetto	BP
	Centro storico	CS
	Produttivo esistente	D
	Produttivo di progetto	DP
	Terziario esistente	DT
	Terziario di progetto	DTP
	Mobilità' esistente	IME
	Mobilità' di progetto	IMP
	Ferrovia	IMEF
	Parcheggi esistente	IMEP
	Parcheggi di progetto	IMPP
	Zone di pregio ambientale e/o vincolo	VA
	Verde pubblico esistente	VPE
	Verde pubblico di progetto	VPP
	Verde privato	VPR

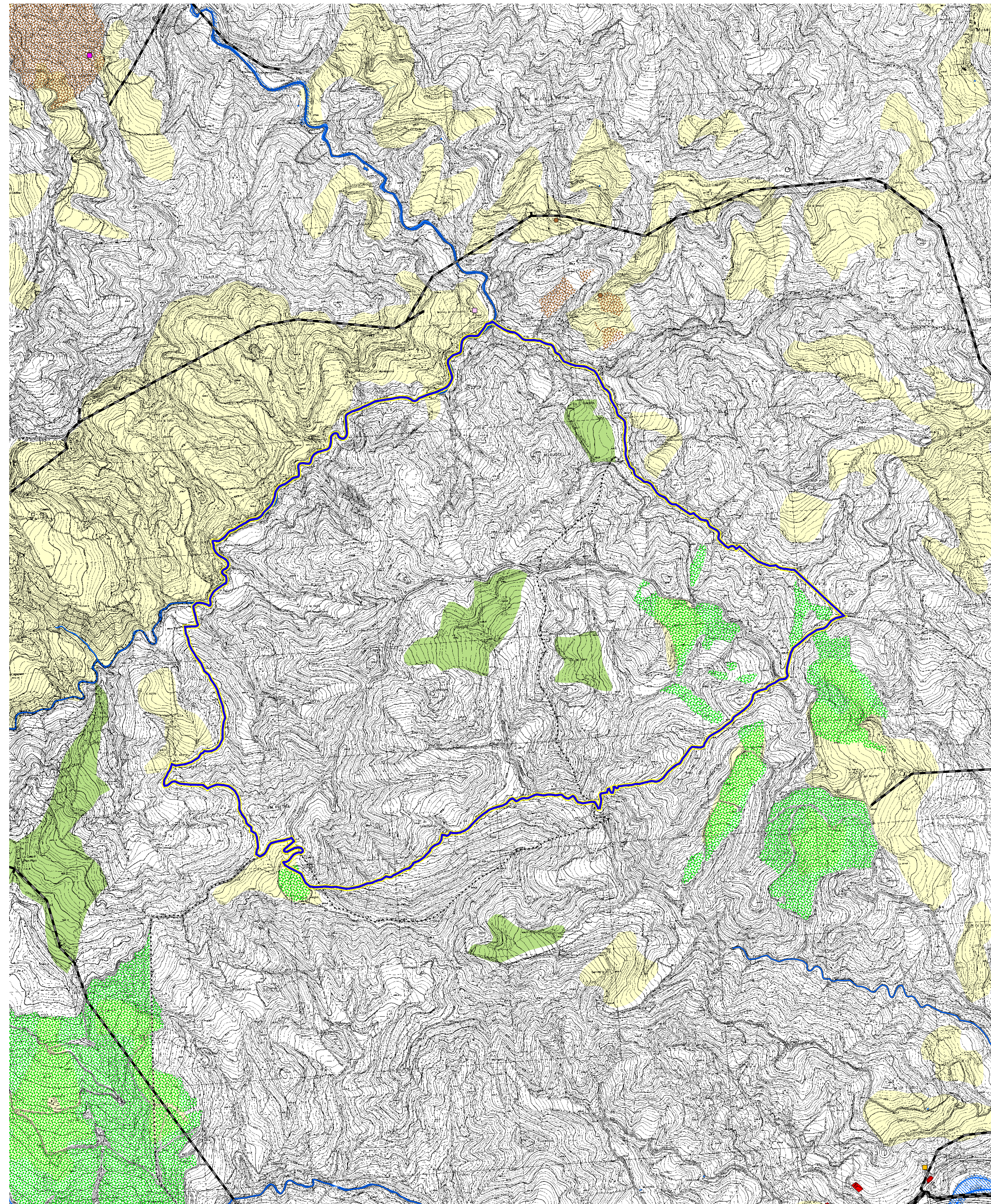

#### Staff progettuale

#### RESPONSABILE E COORDINATORE DEL PIANO

Roberto Gabrielli - Dirigente Servizio Pianificazione Territoriale della Provincia di Forlì-Cesena

#### GRUPPO DI LAVORO P.T.C.P.

Patrizia Balestri - Gianmarco Benini - Alessandro Biondi - Melissa Cantagalli - Davide Ceredi - Eva Cerri - Giuliana Ciani - Angela Cotta - Jacqueline Fabbri - Susanna Fabbri - Elisabetta Fabbri Trovanelli - Stefano Guardigli - Alessandra Guidazzi - Silvia Iacuzzi - Tecla Mambelli - Raffaele Miserocchi - Anna Mondini - Sara Pavani - Patrizia Pollini - Paolo Rosetti - Mara Rubino - Silvano Santandrea - Marcello Turroni - Laura Valenti

#### APPORTI SPECIALISTICI

##### SERVIZI PROVINCIALI:

Ambiente - Agricoltura e Spazio rurale - Cultura, Istruzione, Pari opportunità, Sport, Progetti internazionali - Flora e Fauna - Infrastrutture Viarie, Mobilità, Trasporti e Gestione strade di Forlì e Cesena - Politiche Sociali e Programmazione socio-sanitaria - Programmazione, Artigianato, Commercio, Turismo, Statistica

##### ENTI E SOCIETA' DI SERVIZI:

ANAS - ARPA di Forlì-Cesena - ATR di Forlì-Cesena - Autorità di Bacino dei Fiumi Romagnoli, Marecchia-Conca - AUSL di Forlì-Cesena - CAPS - CCIAA di Forlì-Cesena - Consorzi di Bonifica della Romagna Occidentale, Romagna Centrale, Savio-Rubicone - ENEL - FF.SS - GRTN - HERA di Forlì-Cesena - Ministero delle Comunicazioni e Autorità per le Garanzie nelle Comunicazioni - Polizie Municipali - Polizia Stradale di Forlì-Cesena - Regione Emilia-Romagna - Romagna Acque - Servizi Tecnici di Bacino - Soprintendenza per i beni architettonici e per il paesaggio per le Province di Ravenna, Ferrara, Forlì-Cesena, Rimini - TERNA

#### GRUPPO DI LAVORO PER LA FORMAZIONE DEI PIANI STRUTTURALI COMUNALI

Ai componenti dello staff operativo del P.T.C.P. si sono aggiunti:

Referente della Comunità Montana dell'Acquacheta: Fausto Saragoni  
Referente della Comunità Montana dell'Appennino Forlivese: Mirta Barchi  
Collaboratori: Daniele Babalini - Stefano Guardigli - Tecla Mambelli - Gabriele Nanni - Elisa Petriani

##### Referenti Comunali:

Bertinoro: Giuseppe Montanari - Collaboratori: Eva Flamigni  
Castrocaro Terme e Terra del Sole: Antonio Ammendola - Fausto Saragoni - Maria Antonietta Succì  
Civitella di Romagna: Claudia Locatelli - Emilio Aquilino  
Dovadola: Carlo Carnaccini  
Galeata: Giorgio Ferretti  
Meldola: Eva Flamigni  
Modigliana: Fausto Saragoni  
Portico e San Benedetto: Angelo Betti  
Predappio: Stefano Fabbri  
Premilcuore: Giorgio Boattini  
Rocca San Casciano: Marco Folli  
Santa Sofia: Doretta Mambrini  
Sarsina: Mauro Fabbretti - Collaboratori: Carlo Lazzari  
Tredozio: Fulvio Ravagli