



P.I.A.E.

**PIANO INFRAREGIONALE DELLE
ATTIVITA' ESTRATTIVE**

(Art. 6 Legge Regionale n. 17 del 18-07-1991)

**QUADRO CONOSCITIVO
TAVOLA 1**

CARTA DELLO STATO DI FATTO DELLE ATTIVITA' ESTRATTIVE

Adozione: deliberazione di Consiglio provinciale n. 111731/256 del 17 dicembre 2012
Controdeduzioni: deliberazione di Consiglio provinciale n. 33339/47 del 10 aprile 2014
Approvazione: deliberazione di Consiglio provinciale n. 112576/103 del 19 dicembre 2014

Tav. 254 - NO Modigliana

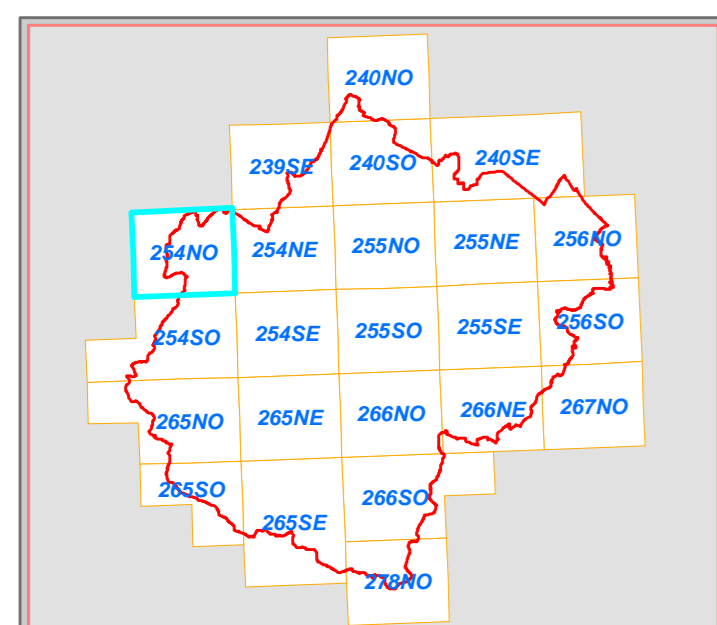

Scala 1:25.000

Legenda

- Delimitazione confine provinciale
- Delimitazione centri urbani

P.I.A.E. 2004

- Poli e Ambiti
- Polo 35 "Montesasso" (Macroarea vocata all' estrazione della pietra da taglio)
- Polo 36 "Para" (Macroarea vocata all' estrazione della pietra da taglio)

- Area estrattiva attiva al 31-12-2011
- Ambito di recupero non ancora attivato
- Area estrattiva esaurita e sistemata
- Area estrattiva attualmente non attiva con potenzialita' da sfruttare
- Area estrattiva non pianificata nel PAE
- Area estrattiva prevista e non ancora attuata
- Nuove aree previste nel PAE
- Impianto destinato al taglio (aggiornamento anno 2011)
- Impianto destinato a frantoio (aggiornamento anno 2011)
- Impianto destinato al recupero di materiale inerte (aggiornamento anno 2011)

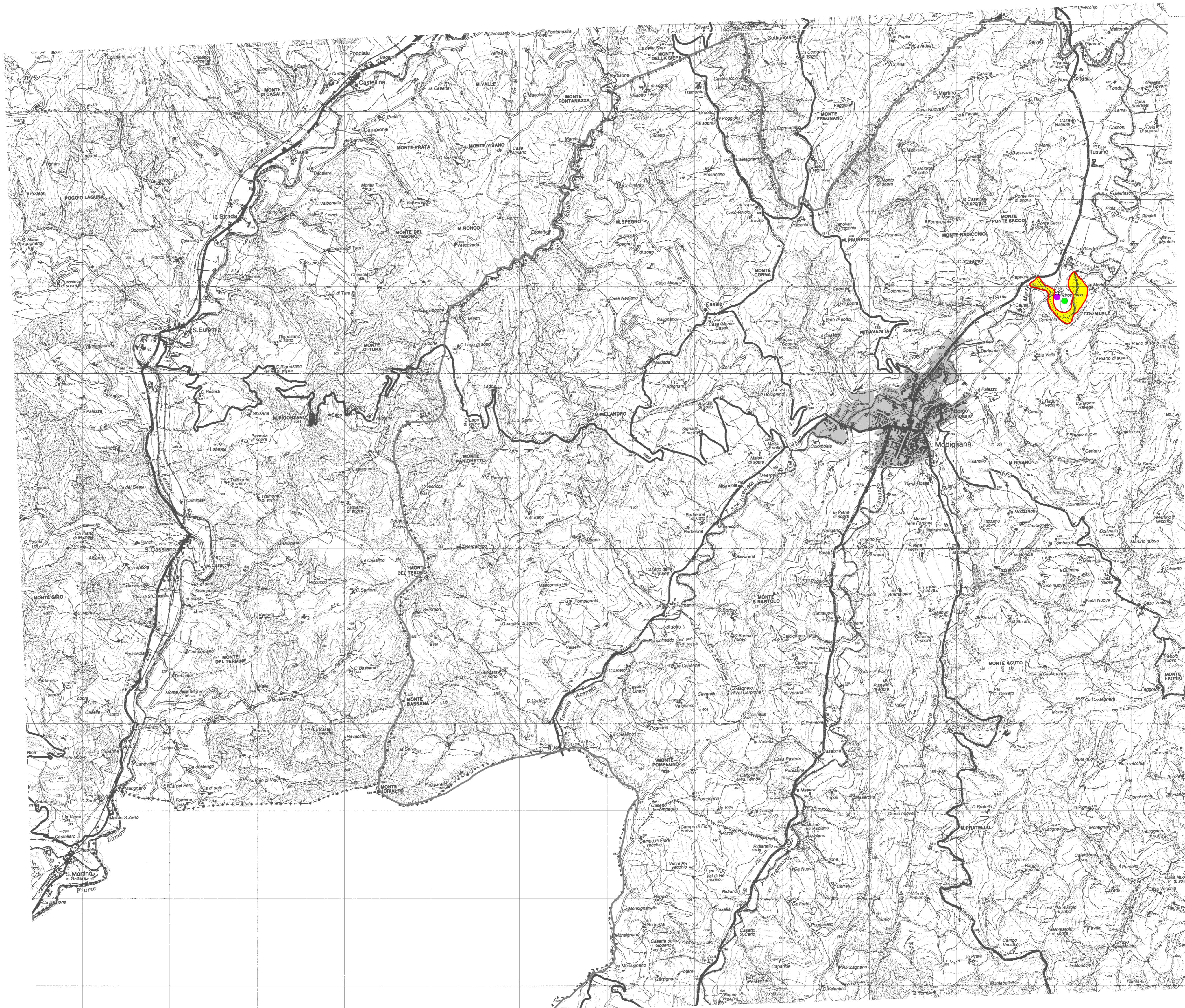

Staff progettuale

- | | |
|--------------------|-------------------------------|
| Roberto Cimatti | Dirigente del Servizio |
| Claudia Casadei | |
| Cristina Boldetti | Responsabile del procedimento |
| Liana Bovelacci | |
| Elmo Ricci | |
| Milena Lungherini | |
| Paolo Errani | |
| Florenzo Rossetti | |
| Stefano Guardigli | |
| Elena Braschi | |
| Riccardo Balzani | |
| Patrizia Pollini | |
| Giuseppe Fantauzzi | |

Consulenza

ARPA Emilia-Romagna, Direzione Tecnica - Centro
Tematico Regionale Energia e Valutazioni
Ambientali Complesse

Collaborazioni

Provincia di Forlì-Cesena
Servizio Pianificazione Territoriale
Servizio Agricoltura, Spazio Rurale, Flora e Fauna
Regione Emilia-Romagna
Servizio Geologico, Sismico e dei Suoli