



P.I.A.E.

**PIANO INFRAREGIONALE DELLE
ATTIVITA' ESTRATTIVE**

(Art. 6 Legge Regionale n. 17 del 18-07-1991)

QUADRO CONOSCITIVO

TAVOLA 4

CARTA DEI TEMI SIGNIFICATIVI DEFINITI DAL P.T.C.P.

Adozione: deliberazione di Consiglio provinciale n. 111731/256 del 17 dicembre 2012

Controdeduzioni: deliberazione di Consiglio provinciale n. 33339/47 del 10 aprile 2014

Approvazione: deliberazione di Consiglio provinciale n. 112576/103 del 19 dicembre 2014

Tav. 254 - SE Rocca San Casciano

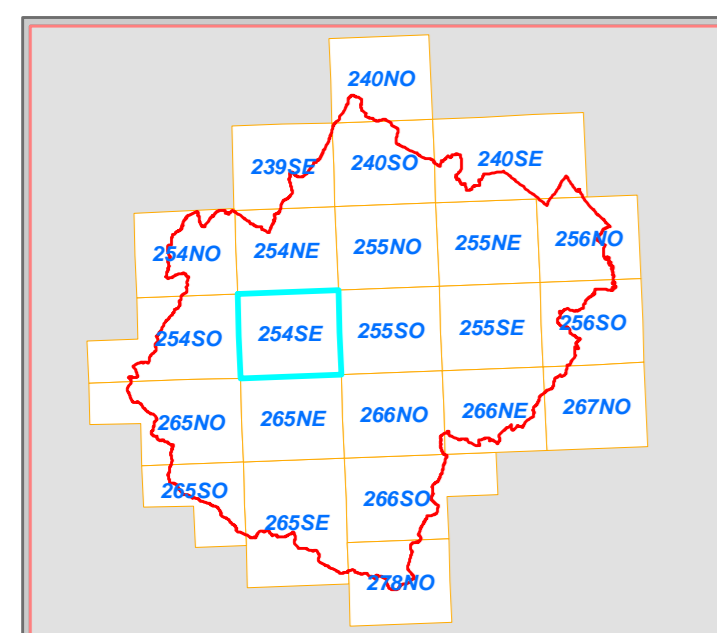

Scala 1:25.000

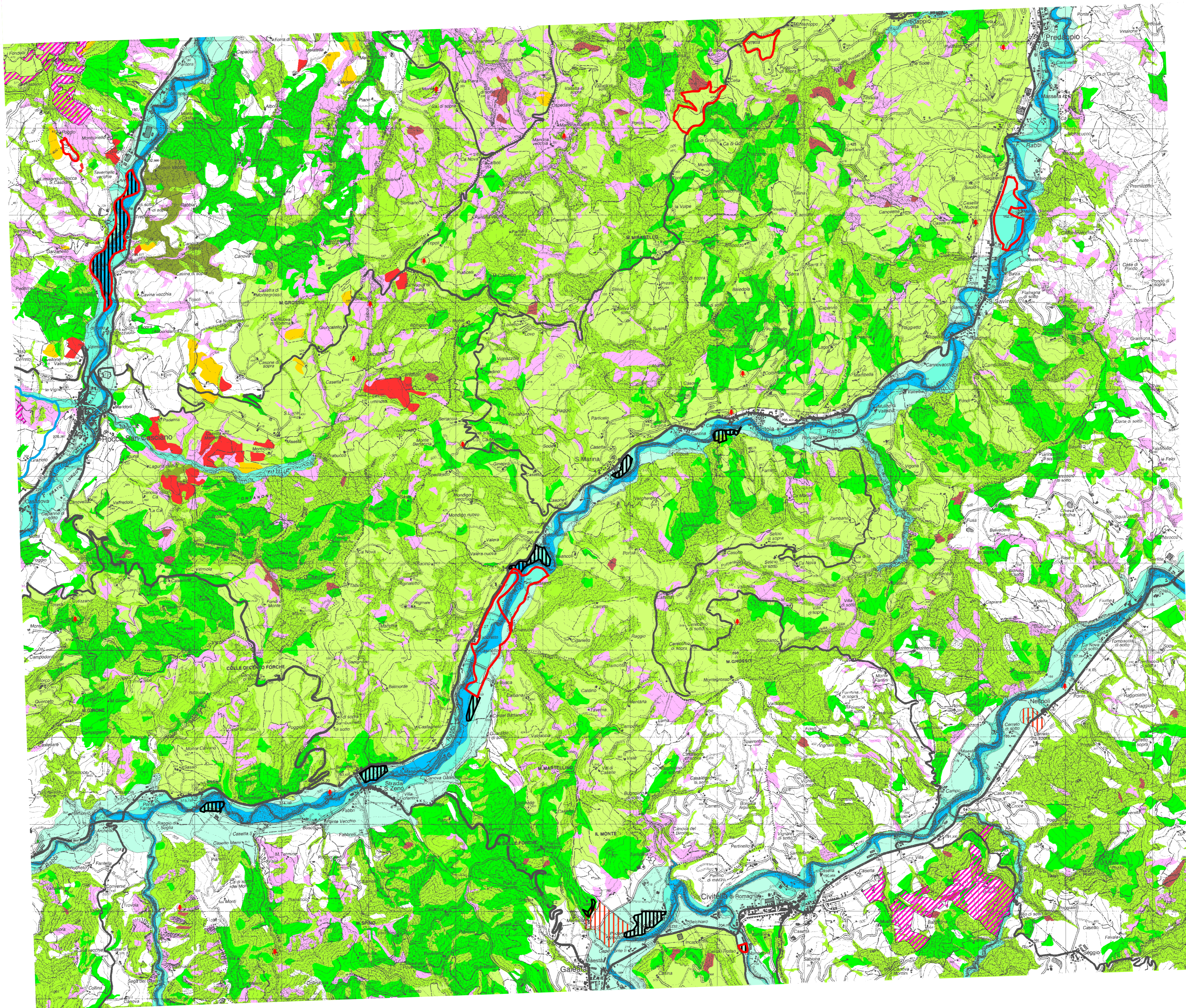

Legenda

P.I.A.E. 2004

- Poli e Ambiti
- Polo 35 "Montesasso" (Macroarea vocata all' estrazione della pietra da taglio)
- Polo 36 "Para" (Macroarea vocata all' estrazione della pietra da taglio)
- Proposte di aree estrattive
- Quota 1200 metri s.l.m.
- Complessi archeologici (art. 21A a)
- Aree di accertata e rilevante consistenza archeologica (art. 21a b1)
- Zone di espansione inondabili (art. 17)
- Zone ricomprese nel limite morfologico (art. 17)
- Zone di tutela del paesaggio fluviale (art.17)
- Zone di tutela della struttura centuriata (art. 21B)
- Zone di tutela degli elementi della centuriazione (art. 21B)
- Sistema dei crinali (art. 9)
- Zone di riqualificazione della costa e dell' arenile (art. 13)
- Zone urbanizzate in ambito costiero (art. 14)
- Zone di tutela naturalistica (art. 25)
- Zone di particolare interesse paesaggistico - ambientale (art. 19)
- Sistema forestale boschivo**
- Formazioni boschive del piano basale submontano
- Conifere adulte
- Rimboschimenti recenti
- Castagneti da frutto
- Formazioni boschive con dominanza del faggio
- Boschi misti governati a ceduo
- Pianta, gruppo, filare meritevole di tutela**
- Filari Alberati
- Siepi
- Specie floristiche protette
- Piani di assestamento forestali
- Formazioni non soggette alle disposizioni dell' art.10 del P.T.C.P.**
- Colture agrarie permanenti: arboricoltura
- Cespuglieti: ambienti a vegetazione arbustiva o spazi aperti senza o con poca vegetazione
- Formazioni boschive igrofile
- Delimitazione confine provinciale

Staff progettuale

Roberto Cimatti	Dirigente del Servizio
Claudia Casadei	
Cristina Baldelli	Responsabile del procedimento
Liana Bovelacci	
Elmo Ricci	
Milena Lungherini	
Paolo Errani	
Florenzo Rossetti	
Stefano Guardigli	
Elena Braschi	
Riccardo Balzani	
Patrizia Pollini	
Giuseppe Fantauzzi	

Consulenza

ARPA Emilia-Romagna, Direzione Tecnica - Centro
Tematico Regionale Energia e Valutazioni
Ambientali Complesse

Collaborazioni

Provincia di Forlì-Cesena
Servizio Pianificazione Territoriale
Servizio Agricoltura, Spazio Rurale, Flora e Fauna
Regione Emilia-Romagna
Servizio Geologico, Sismico e dei Suoli