



P.I.A.E.

PIANO INFRAREGIONALE DELLE
ATTIVITA' ESTRATTIVE

(Art. 6 Legge Regionale n. 17 del 18-07-1991)

QUADRO CONOSCITIVO

TAVOLA 4

CARTA DEI TEMI SIGNIFICATIVI DEFINITI DAL P.T.C.P.

Adozione: deliberazione di Consiglio provinciale n. 111731/256 del 17 dicembre 2012

Controdeduzioni: deliberazione di Consiglio provinciale n. 33339/47 del 10 aprile 2014

Approvazione: deliberazione di Consiglio provinciale n. 112576/103 del 19 dicembre 2014

Tav. 255 - NO Forlimpopoli

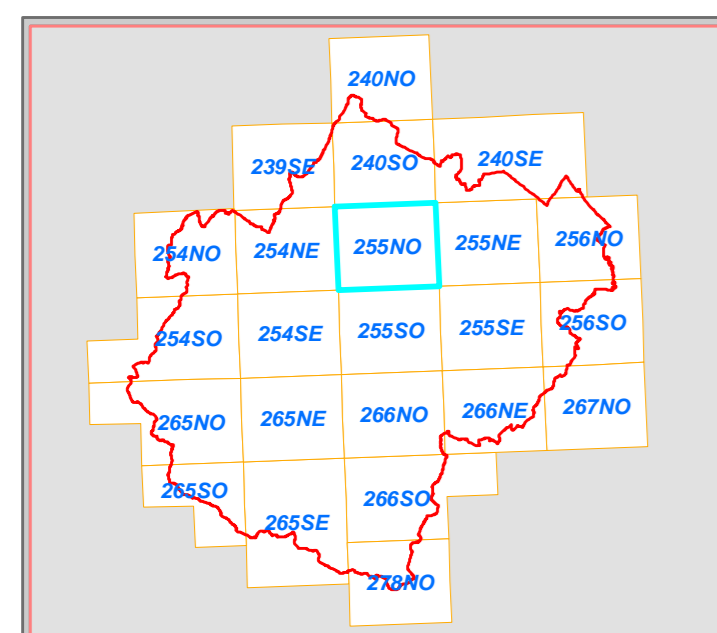

Scala 1:25.000

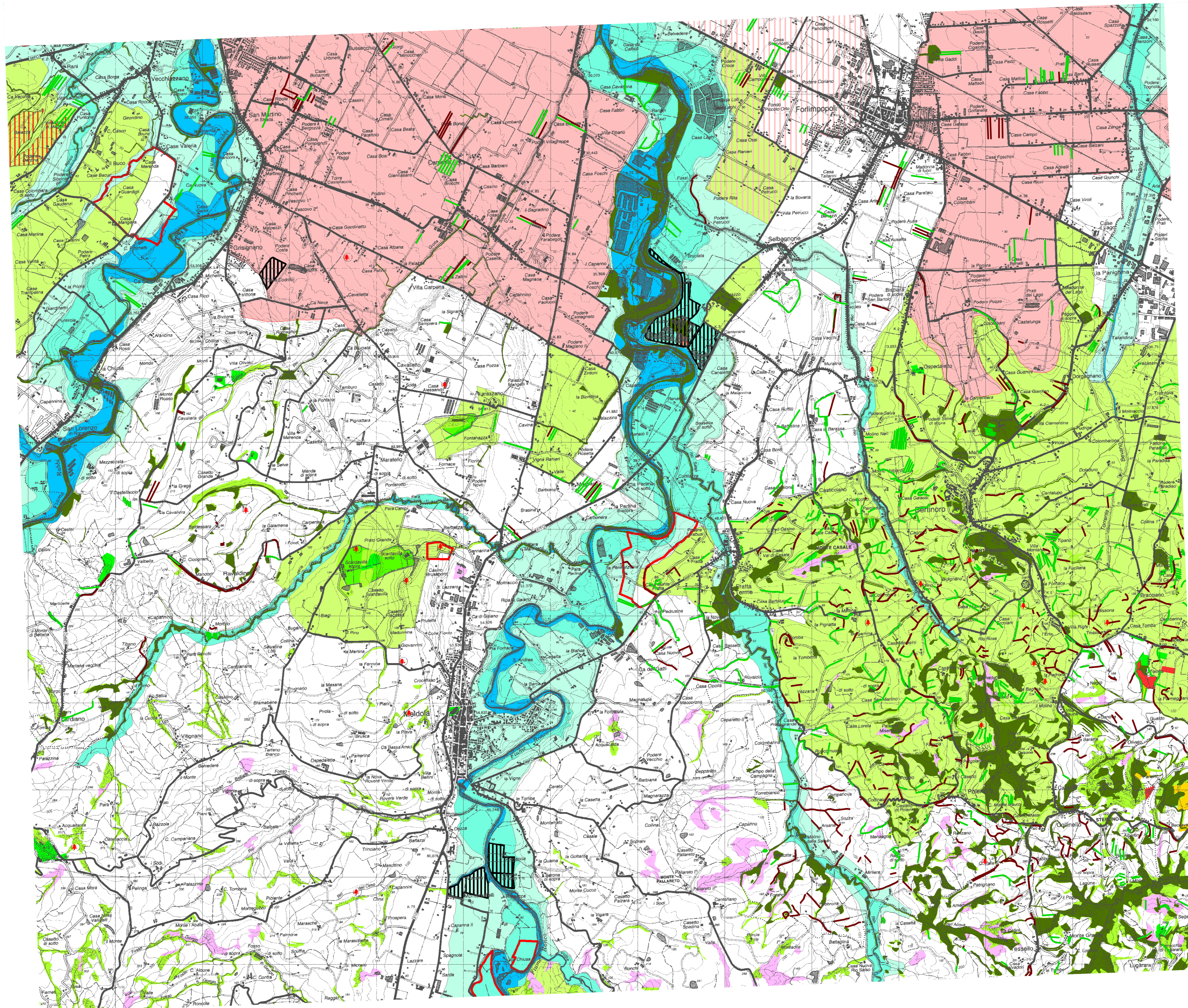

Legenda

P.I.A.E. 2004

- Poli e Ambiti
- Polo 35 "Montesasso" (Macroarea vocata all' estrazione della pietra da taglio)
- Polo 36 "Para" (Macroarea vocata all' estrazione della pietra da taglio)
- Proposte di aree estrattive
 - Quota 1200 metri s.l.m.
- Complessi archeologici (art. 21A a)
- Aree di accertata e rilevante consistenza archeologica (art. 21a b1)
- Zone di espansione inondabili (art. 17)
- Zone ricomprese nel limite morfologico (art. 17)
- Zone di tutela del paesaggio fluviale (art.17)
- Zone di tutela della struttura centuriata (art. 21B)
- Zone di tutela degli elementi della centuriazione (art. 21B)
- Sistema dei crinali (art. 9)
- Zone di riqualificazione della costa e dell' arenile (art. 13)
- Zone urbanizzate in ambito costiero (art. 14)
- Zone di tutela naturalistica (art. 25)
- Zone di particolare interesse paesaggistico - ambientale (art. 19)
- Sistema forestale boschivo**
 - Formazioni boschive del piano basale submontano
 - Conifere adulte
 - Rimboschimenti recenti
 - Castagneti da frutto
 - Formazioni boschive con dominanza del faggio
 - Boschi misti governati a ceduo
- Pianta, gruppo, filare meritevole di tutela**
 - Filari Alberati
 - Siepi
 - Specie floristiche protette
- Piani di assestamento forestali
- Formazioni non soggette alle disposizioni dell' art.10 del P.T.C.P.**
 - Colture agrarie permanenti: arboricoltura
 - Cespuglieti: ambienti a vegetazione arbustiva o spazi aperti senza o con poca vegetazione
 - Formazioni boschive igrofile
 - Delimitazione confine provinciale

Staff progettuale

- | | |
|--------------------|-------------------------------|
| Roberto Cimatti | Dirigente del Servizio |
| Claudia Casadei | |
| Cristina Baldelli | Responsabile del procedimento |
| Liana Bovelacci | |
| Elmo Ricci | |
| Milena Lungherini | |
| Paolo Errani | |
| Florenzo Rossetti | |
| Stefano Guardigli | |
| Elena Braschi | |
| Riccardo Balzani | |
| Patrizia Pollini | |
| Giuseppe Fantauzzi | |

Consulenza

ARPA Emilia-Romagna, Direzione Tecnica - Centro
Tematico Regionale Energia e Valutazioni
Ambientali Complesse

Collaborazioni

Provincia di Forlì - Cesena
Servizio Pianificazione Territoriale
Servizio Agricoltura, Spazio Rurale, Flora e Fauna
Regione Emilia-Romagna
Servizio Geologico, Sismico e dei Suoli