



**P.I.A.E.**

**PIANO INFRAREGIONALE DELLE  
ATTIVITA' ESTRATTIVE**

(Art. 6 Legge Regionale n. 17 del 18-07-1991)

**QUADRO CONOSCITIVO**

**TAVOLA 5ter**

**CARTA DELLE ZONE DI TUTELA DELLE ACQUE  
SUPERFICIALI E SOTTERRANEE  
DEFINITE DAL PIANO REGIONALE DI TUTELA DELLE ACQUE**

Adozione: deliberazione di Consiglio provinciale n. 111731/256 del 17 dicembre 2012  
Controdeduzioni: deliberazione di Consiglio provinciale n. 33339/47 del 10 aprile 2014  
Approvazione: deliberazione di Consiglio provinciale n. 112576/103 del 19 dicembre 2014

**Tav. 265 - NO Premilcuore**

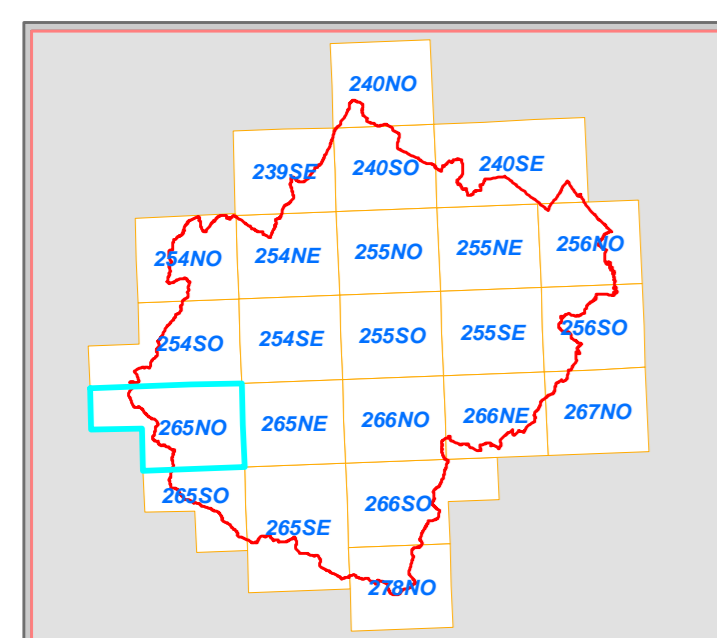

Scala 1:25.000

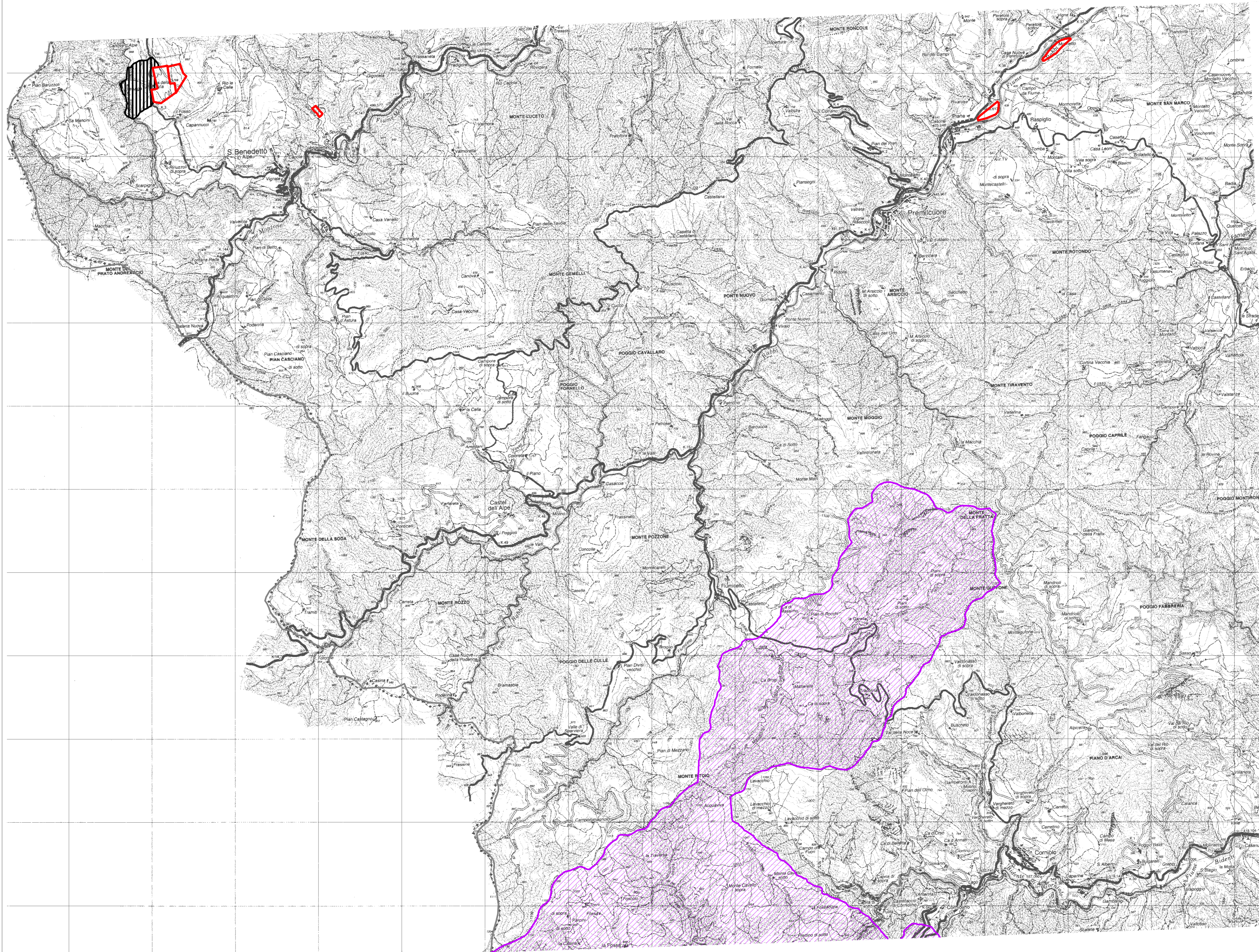

**Legenda**

**P.I.A.E. 2004**

- Poli e Ambiti
- Polo 35 "Montesasso" (Macroarea vocata all' estrazione della pietra da taglio)
- Polo 36 "Para" (Macroarea vocata all' estrazione della pietra da taglio)

**Proposte di aree estrattive**

**Zone di protezione delle acque sotterranee nel territorio di pedecollina-pianura - Aree di ricarica**

- SETTORE A
- SETTORE B (in puntinato le fasce da sottoporre ad approfondimento)
- SETTORE C
- SETTORE D

**Zone di protezione delle acque superficiali**

- Bacino imbrifero di captazione acque per consumo umano
- Delimitazione confine provinciale

**Staff progettuale**

- |                    |                               |
|--------------------|-------------------------------|
| Roberto Cimatti    | Dirigente del Servizio        |
| Claudia Casadei    |                               |
| Cristina Baldelli  | Responsabile del procedimento |
| Liana Bovelecci    |                               |
| Elmo Ricci         |                               |
| Milena Lungherini  |                               |
| Paolo Errani       |                               |
| Florenzo Rossetti  |                               |
| Stefano Guardigli  |                               |
| Elena Braschi      |                               |
| Riccardo Balzani   |                               |
| Patrizia Pollini   |                               |
| Giuseppe Fantauzzi |                               |

**Consulenza**

ARPA Emilia-Romagna, Direzione Tecnica - Centro  
Tematico Regionale Energia e Valutazioni  
Ambientali Complesse

**Collaborazioni**

Provincia di Forlì-Cesena  
Servizio Pianificazione Territoriale  
Servizio Agricoltura, Spazio Rurale, Flora e Fauna  
Regione Emilia-Romagna  
Servizio Geologico, Sismico e dei Suoli